



Sistema Estatal de Evaluación
Estado de Situación Financiera
El Colegio de Sonora, OPD
al 31 de marzo de 2015
(PESOS)

ETCA-I-01

TRIMESTRE:PRIMERO 2015

ACTIVO	2015	2014	PASIVO	2015	2014
Activo Circulante			Pasivo Circulante		
Efectivo y Equivalentes	36,064,281	37,128,632	Cuentas por Pagar a Corto Plazo	5,110,038	10,470,335
Derechos a Recibir Efectivo o Equivalentes	1,218,003	3,372,573	Documentos por Pagar a Corto Plazo		
Derechos a Recibir Bienes o Servicios			Porción a Corto Plazo de la Deuda Pública a Largo Plazo		
Inventarios			Títulos y Valores a Corto Plazo		
Almacenes			Pasivos Diferidos a Corto Plazo	4,607	0
Estimación por Pérdida o Deterioro de Activos Circulantes			Fondos y Bienes de Terceros en Garantía y/o Administración a Corto Plazo		3,306,135
Otros Activos Circulantes		51,452	Provisiones a Corto Plazo		
			Otros Pasivos a Corto Plazo	6,147,792	9,498,199
<i>Total de Activos Circulantes</i>	<i>37,282,284</i>	<i>40,552,657</i>	<i>Total de Pasivos Circulantes</i>	<i>11,262,437</i>	<i>23,274,669</i>
Activo No Circulante			Pasivo No Circulante		
Inversiones Financieras a Largo Plazo	18,664,048		Cuentas por Pagar a Largo Plazo		
Derechos a Recibir Efectivo o Equivalentes a Largo Plazo			Documentos por Pagar a Largo Plazo		
Bienes Inmuebles, Infraestructura y Construcciones en Proceso	39,161,902	38,833,115	Deuda Pública a Largo Plazo		
Bienes Muebles	34,134,549	34,387,864	Pasivos Diferidos a Largo Plazo		
Activos Intangibles	1,044,000	783,000	Fondos y Bienes de Terceros en Garantía y/o en Administración a Largo Plazo	32,958,667	11,317,028
Depreciación, Deterioro y Amortización Acumulada de Bienes	-19,228,087	-19,373,935	Provisiones a Largo Plazo		
Activos Diferidos					
Estimación por Pérdida o Deterioro de Activos no Circulantes					
Otros Activos no Circulantes					
<i>Total de Activos No Circulantes</i>	<i>73,776,413</i>	<i>54,630,044</i>	<i>Total de Pasivos No Circulantes</i>	<i>32,958,667</i>	<i>11,317,028</i>
Total de Activos	111,058,697	95,182,701	Total de Pasivo	44,221,104	34,591,697
			Hacienda Pública/Patrimonio		
			Hacienda Pública/Patrimonio Contribuido	0	0
			Aportaciones	0	
			Donaciones de Capital	21,467	
			Actualización de la Hacienda Pública/Patrimonio		
			Hacienda Pública/Patrimonio Generado	66,837,592	60,591,004
			Resultados del Ejercicio (Ahorro/ Desahorro)	6,008,207	-37,512
			Resultados de Ejercicios Anteriores	60,829,385	60,628,516
			Revaluos		
			Reservas		
			Rectificaciones de Resultados de Ejercicios Anteriores	0	0
			Exceso o Insuficiencia en la Actualización de la Hacienda Pública/Patrimonio		
			Resultado por Posición Monetaria		
			Resultado por Tenencia de Activos no Monetarios		
			<i>Total Hacienda Pública/Patrimonio</i>	<i>66,837,592</i>	<i>60,591,004</i>
			Total de Pasivo y Hacienda Pública/Patrimonio	111,058,697	95,182,701

ELABORÓ: C.P. ALMA ALIQUÉ ECHEGARAY LARA
JEFA DEL ÁREA DE RECURSOS FINANCIEROS

AUTORIZÓ: I.A.E. BENJAMÍN PARRA MALDONADO
DIRECTOR GENERAL ADMINISTRATIVO

TRIMESTRE: PRIMERO DE 2015

	2015	2014-1
INGRESOS Y OTROS BENEFICIOS		
Ingresos de la Gestión:		
Impuestos		
Cuotas y Aportaciones de Seguridad Social		
Contribuciones de Mejoras		
Derechos		
Productos de Tipo Corriente ¹		
Aprovechamientos de Tipo Corriente		
Ingresos por Venta de Bienes y Servicios	77,637	1,193,654
Ingresos no Comprendidos en las Fracciones de la Ley de Ingresos Causados en Ejercicios Fiscales Anteriores Pendientes de Liquidación o Pago		
Participaciones, Aportaciones, Transferencias, Asignaciones, Subsidios y Otras Ayudas		
Participaciones y Aportaciones		
Transferencia, Asignaciones, Subsidios y Otras Ayudas	12,306,660	72,621,848
Otros Ingresos y Beneficios		
Ingresos Financieros	70,464	253,168
Incremento por Variación de Inventarios		
Disminución del Exceso de Estimaciones por Pérdida o Deterioro u Obsolescencia		
Disminución del Exceso de Provisiones		
Proyectos y convenios	7,198,423	20,723,876
Otros Ingresos y Beneficios Varios	98,246	2,178,966
Total de Ingresos y Otros Beneficios	19,751,430	96,971,512
GASTOS Y OTRAS PÉRDIDAS		
Gastos de Funcionamiento		
Servicios Personales	11,339,845	60,382,027
Materiales y Suministros	198,956	1,902,100
Servicios Generales	2,037,921	10,455,025
Bienes Muebles e Intangibles		1,998,187
Transferencia, Asignaciones, Subsidios y Otras Ayudas		
Transferencias Internas y Asignaciones al Sector Público		
Transferencias al Resto del Sector Público		
Subsidios y Subvenciones		
Ayudas Sociales		
Pensiones y Jubilaciones		
Transferencias a Fideicomisos, Mandatos y Contratos Análogos		
Transferencias a la Seguridad Social		
Donativos		
Transferencias al Exterior		
Participaciones y Aportaciones		
Participaciones		
Aportaciones		
Convenios		20,063,530
Intereses, Comisiones y Otros Gastos de la Deuda Pública		
Intereses de la Deuda Pública		
Comisiones de la Deuda Pública		
Gastos de la Deuda Pública		
Costo por Coberturas		
Apoys Financieros		
Otros Gastos y Pérdidas Extraordinarias		
Estimaciones, Depreciaciones, Deterioros, Obsolescencia y Amortizaciones	166,467	2,090,020
Provisiones		
Disminución de Inventarios		
Aumento por Insuficiencia de Estimaciones por Pérdida o Deterioro y Obsolescencia		
Aumento por Insuficiencia de Provisiones		
Otros Gastos	33	118,135
Inversión Pública		
Inversión Pública no Capitalizable		
Total de Gastos y Otras Pérdidas	13,743,223	97,009,024
Resultados del Ejercicio (Ahorro/Desahorro)	6,008,207	-37,512

¹ No se incluyen: Utilidades e Intereses. Por regla de presentación se revelan como Ingresos Financieros.

ELABORÓ: C.P. ALMA ALICIA HEAGARAY LARA
JEFA DEL ÁREA DE RECURSOS FINANCIEROS

AUTORIZO: L.A.E. BENJAMÍN PARRA MALDONADO
DIRECTOR GENERAL ADMINISTRATIVO

TRIMESTRE: PRIMERO DE 2015

Concepto	2015	2014
Flujos de Efectivo de las Actividades de Operación		
Origen	17,841,223	17,054,718
Impuestos		
Cuotas y Aportaciones de Seguridad Social		
Contribuciones de mejoras		
Derechos		
Productos de Tipo Corriente		
Aprovechamientos de Tipo Corriente		
Ingresos por Venta de Bienes y Servicios	77,531	190,835
Ingresos no Comprendidos en las Fracciones de la Ley de Ingresos Causados en Ejercicios Fiscales Anteriores Pendientes de Liquidación o Pago		
Participaciones y Aportaciones		
Transferencias, Asignaciones y Subsidios y Otras Ayudas	12,306,660	14,852,125
Otros Orígenes de Operación	5,457,032	2,011,758
Aplicación	12,545,959	16,317,895
Servicios Personales	10,869,787	10,992,866
Materiales y Suministros	174,286	354,133
Servicios Generales	1,501,886	3,082,573
Transferencias Internas y Asignaciones al Sector Público		
Transferencias al resto del Sector Público		
Subsidios y Subvenciones		
Ayudas Sociales		
Pensiones y Jubilaciones		
Transferencias a Fideicomisos, Mandatos y Contratos Análogos		
Transferencias a la Seguridad Social		
Donativos		
Transferencias al Exterior		
Participaciones		
Aportaciones		
Convenios		1,888,323
Otras Aplicaciones de Operación		
Flujos Netos de Efectivo por Actividades de Operación	5,295,264	736,823
Flujos de Efectivo de las Actividades de Inversión		
Origen		
Bienes Inmuebles, Infraestructura y Construcciones en Proceso		
Bienes Muebles		
Otros Orígenes de Inversión		
Aplicación	23,847	179,586
Bienes Inmuebles, Infraestructura y Construcciones en Proceso	23,847	
Bienes Muebles		179,586
Otras Aplicaciones de Inversión		
Flujos Netos de Efectivo por Actividades de Inversión	- 23,847 -	179,586
Flujo de Efectivo de las Actividades de Financiamiento		
Origen		
Endeudamiento Neto		
Interno		
Externo		
Otros Orígenes de Financiamiento		
Aplicación		
Servicios de la Deuda		
Interno		
Externo		
Otras Aplicaciones de Financiamiento		
Flujos netos de Efectivo por Actividades de Financiamiento	-	-
Incremento/Disminución Neta en el Efectivo y Equivalentes al Efectivo	5,271,417	557,237
Efectivo y Equivalentes al Efectivo al Inicio del Ejercicio	30,792,863	27,616,714
Efectivo y Equivalentes al Efectivo al Final del Ejercicio	36,064,280	28,173,951

"Bajo protesta de decir verdad declaramos que los Estados Financieros y sus notas, son razonablemente correctos y son responsabilidad del emisor".

ELABORÓ: C.P. MARÍA MONSERRAT SOTO FÉLIX
JEFA DEL ÁREA DE RECURSOS FINANCIEROS

AUTORIZÓ: C.P. ALMA ALICIA ECHEGARAY LARA
DIRECTORA GENERAL ADMINISTRATIVA

Concepto	Hacienda Pública / Patrimonio Contribuido	Hacienda Pública / Patrimonio Generado de Ejercicio Anteriores	Hacienda Pública / Patrimonio Generado del Ejercicio	Ajustes por Cambios de Valor	Total
Rectificaciones de Resultados de Ejercicios Anteriores					
Patrimonio Neto Inicial Ajustado del Ejercicio					
Aportaciones					
Donaciones de Capital					
Actualización de la Hacienda Pública/Patrimonio					
Variaciones de la Hacienda Pública / Patrimonio Neto del Ejercicio		60,590,982	-		60,590,982
Resultados del Ejercicio (Ahorro/Desahorro)					
Resultados de Ejercicios Anteriores		60,590,982			60,590,982
Revalúos					
Reservas					
Hacienda Pública / Patrimonio Neto Final del Ejercicio 2014		60,590,982			60,590,982
Cambios en la Hacienda Pública / Patrimonio Neto del Ejercicio 2015		238,404			238,404
Aportaciones					
Donaciones de Capital					
Actualización de la Hacienda Pública/Patrimonio		238,404			238,404
Variaciones de la Hacienda Pública / Patrimonio Neto del Ejercicio			6,008,207		6,008,207
Resultados del Ejercicio (Ahorro/Desahorro)			6,008,207		6,008,207
Resultados de Ejercicios Anteriores					
Revalúos					
Reservas					
Saldo Neto en la Hacienda Pública / Patrimonio 2015		60,829,386	6,008,207		66,837,593

"Bajo protesta de decir verdad declaramos que los Estados Financieros y sus notas, son razonablemente correctos y son responsabilidad del emisor".

 ELABORÓ: C.P. MARÍA MONSERRAT SOTO FÉLIX
 JEFA DEL ÁREA DE RECURSOS FINANCIEROS

 AUTORIZÓ: C.P. ALMA ALICIA ECHEAGARAY LARA
 DIRECTORA GENERAL ADMINISTRATIVA

(pesos)

TRIMESTRE: PRIMERO DE 2015

	Origen	Aplicación
Activo		
Activo Circulante		
Efectivo y Equivalentes	-	4,617,535
Derechos a Recibir Efectivo o Equivalente	2,206,017	0
Derechos a Recibir Bienes o Servicios	-	
Inventario		
Almacenes		
Estimación por Pérdida o Deterioro de Activos Circulantes		
Otros Activos Circulantes		
TOTAL ACTIVOS CIRCULANTES		
Activo No Circulante		
Inversiones Financieras a Largo Plazo	-	768,475
Derechos a Recibir Efectivo o Equivalentes a Largo Plazo		
Bienes Inmuebles, Infraestructura y Construcciones en Proceso	-	328,787
Bienes Muebles	253,315	0
Activos Intangibles	-	261,000
Depreciación, Deterioro y Amortización Acumulada de Bienes	-	145,847
Activos Diferidos		
Estimación por Pérdida o Deterioro de Activos no Circulantes		
Otros Activos no Circulantes		
TOTAL ACTIVOS NO CIRCULANTES		
TOTAL ACTIVOS		
Pasivo		
Pasivo Circulante		
Cuentas por Pagar a Corto Plazo	422,779	
Documentos por Pagar a Corto Plazo		
Porción a Corto Plazo de la Deuda Pública a Largo Plazo		
Títulos y Valores a Corto Plazo		
Pasivos Diferidos a Corto Plazo	4,607	0
Fondos y Bienes de Terceros en Garantía y/o en Administración a Corto Plazo		10,817,933
Provisiones a Corto Plazo		
Otros Pasivos a Corto Plazo	6,147,792	0
TOTAL PASIVOS CIRCULANTES		
Pasivo No Circulante		
Cuentas por Pagar a Largo Plazo		
Documentos por Pagar a Largo Plazo		
Deuda Pública a Largo Plazo		
Pasivos Diferidos a Largo Plazo		
Fondos y Bienes de tercero en Garantía y/o en Administración a Largo Plazo	1,658,458	0
Provisiones largo Plazo		
TOTAL PASIVOS NO CIRCULANTES	-	0
TOTAL PASIVOS		
HACIENDA PÚBLICA/PATRIMONIO		
Hacienda Pública/Patrimonio Contribuido		
Aportaciones		
Donaciones de Capital		
Actualización de la Hacienda Pública/Patrimonio		
Hacienda Pública/Patrimonio Generado		
Resultados del Ejercicio (Ahorro/Desahorro)	6,045,740	0
Resultados de Ejercicios Anteriores	200,871	
Revalúos		
Reservas		
Rectificaciones de Resultados de Ejercicios Anteriores		
Excesos o Insuficiencia en la Actualización de la Hacienda Pública/Patrimonio		
Resultado por posición Monetaria		
Resultado por Tenencia de Activos no Monetarios		
TOTAL HACIENDA PÚBLICA/PATRIMONIO	-	0
TOTAL DE PASIVO Y HACIENDA PÚBLICA/PATRIMONIO	-	0

Fecha de impresión: martes, 22 de septiembre de 2015. Hora: 07:07:26 p.m.

Bajo protesta de decir verdad declaramos que los Estados Financieros y sus notas, son razonablemente correctos y son responsabilidad del emisor.

ELABORÓ: C.P. MARIA MONSERRAT SOTO FÉLIX
JEFA DEL ÁREA DE RECURSOS FINANCIEROS

AUTORIZÓ: C.P. ALMA ALICIA BERGARAY LARA
DIRECTORA GENERAL ADMINISTRATIVA



Sistema Estatal de Evaluación
Informe sobre Pasivos Contingentes
El Colegio de Sonora
al 31 de Marzo de 2015
(PESOS)

ETCA-I-04

TRIMESTRE: PRIMERO DEL 2015

A Corto Plazo

A Mediano Plazo

INFORME SOBRE PASIVOS CONTINGENTES: Existe actualmente dos demandas laborales expediente 1317/2013 aún no concluida y 2992/2014 aun no concluida

A Largo Plazo

Una demanda laboral expediente 3628/2010 aún no concluida

Con el propósito de dar cumplimiento a los artículos 46 y 49 de la Ley General de Contabilidad Gubernamental, los entes públicos deberán acompañar notas a los estados financieros cuyos rubros así lo requieran teniendo presente los postulados de revelación suficiente e importancia relativa con la finalidad, que la información sea de mayor utilidad para los usuarios

A continuación se presentan los tres tipos de notas que acompañan a los estados, a saber:

- a) Notas de desglose;
- b) Notas de memoria (cuentas de orden), y
- c) Notas de gestión administrativa

NOTAS DE DESGLOSE

Información contable

ACTIVO

EFFECTIVO Y EQUIVALENTES

Los saldos en cuentas bancarias y los excedentes en efectivo que se tienen en inversión al cierre del período que se informa, se encuentra integrada de la siguiente manera:

INSTITUCION FINANCIERA	SALDOS EN BANCOS	TIPO DE RECURSOS
BBVA Bancomer /Subsidios, colectiva, operativa	10,735,545	Estatal/Federal/Propio
Banamex / Proyectos	418,311	Estatal/Federal/Propio
Santander/ Fondos	1,693,892	Estatal/Federal/Propio
Santander/ Inversiones	23,211,533	Estatal/Federal/Propio
Total	36,059,281	

Al 31 de Marzo de 2015, la totalidad de las inversiones en valores se realizan en fondos de instrumentos de deuda en Banco Santander México, S.A. en sociedades de inversión (STER10PA E1, STER10PA E3 Y PYMES) principalmente.

INVERSIONES EN FIDEICOMISO E INVERSIONES PARA INDEMNIZACIÓN

El saldo en inversiones en fideicomiso al 31 de Marzo de 2014 y 2015 eran de \$17,522,326 y \$18,005,662, respectivamente, el cual corresponde a fondos fideicomitados para la creación de una reserva financiera para cubrir los pagos del plan complementario de pensiones y jubilaciones.

Conforme con los contratos respectivos, los fondos fideicomitados, pueden ser utilizados en cualquier momento conforme a las instrucciones de sus comités técnicos, siempre que las erogaciones se destinen a los fines para los cuales fue creado el fideicomiso.

DERECHOS A RECIBIR EN EFECTIVO, EQUIVALENTES

A continuación se enlistan los derechos a recibir en efectivo y equivalentes en bienes y servicios agrupados por rubro y antigüedad de saldos:

	SALDO AL 31 DE MARZO DEL 2015
DERECHOS A RECIBIR EN EFECTIVO	
Cuentas por cobrar a corto plazo	154,607
Deudores diversos por cobrar a corto plazo	941,029
Otros derechos a recibir efectivo o equivalentes a corto plazo	122,367
Total	1,218,003

Las cuentas por cobrar a corto plazo corresponden a los recursos por proyectos y convenios pendientes de recibir e ingresos propios por pago de cuotas de alumnos.

La cuenta de deudores diversos se utiliza durante el ejercicio de conformidad a los lineamientos internos, que exigen su entera comprobación, se integra del gastos por comprobar y deudores diversos por proyectos, mismos que refleja el importe pendiente de comprobación.

La cuenta correspondiente a otros derechos de recibir efectivo o equivalente a corto plazo se integra del saldo pendiente de comprobar por funcionarios y empleados, así como otros gastos por comprobar y los depósitos en garantía de los edificios en renta.

BIENES Y SERVICIOS

BIENES MUEBLES, BIENES INMUEBLES Y CONTRUCCIONES EN PROCESO

Los activos no circulantes del Colegio se registran a su costo de adquisición, por tal motivo el saldo que se presenta en el rubro de bienes muebles e intangibles reflejan el costo histórico de dichos activos; Se realizó el registro de depreciación de acuerdo a la normativa del CONAC; el saldo al 31 de marzo del 2015 se encuentra integrado de la siguiente manera:

	<u>2015</u>
Mobiliario y equipo de administración	\$ 12,177,893
Mobiliario y equipo educacional y recreativo	19,309,676
Equipo de transporte	1,003,700
Maquinaria, otros equipos y herramientas	1,622,694
Colecciones, obras de arte y objetos valiosos	20,585
 Total de bienes muebles	 \$ 34,134,548
Menos -Depreciación acumulada bienes muebles	- 13,255,059
	<u>\$ 20,879,489</u>

TRIMESTRE: PRIMERO DE 2015

Edificios	\$	14,932,569
Terrenos		10,182,148
Construcciones en proceso		14,047,185
Total bienes inmuebles		39,161,902
Menos -Depreciación acumulada bienes inmuebles	-	5,973,028
	\$	33,188,874
Activos Intangibles		
Software	\$	1,044,000
	\$	1,044,000

CUENTAS POR PAGAR A CORTO PLAZO

Al 31 de marzo del 2015 el saldo de cuentas por pagar a corto plazo se integraba de la siguiente forma:

		2015
Proveedores	\$	199,699
Publicaciones en consignación		9,463
Impuestos por Pagar		311,840
ISSSTESON		1,741,181
Otros impuestos por pagar		124,891
Otras retenciones y contribuciones		825,531
Otras cuentas por pagar a corto plazo		1,897,432
	\$	5,110,037

El saldo está representado en su mayoría por las cuotas y retenciones a favor de ISSSTESON, además de saldos pendientes de pago a proveedores por distintas adquisiciones y servicios; así mismo considera el importe de los impuestos 2015.

OTROS PASIVOS A CORTO PLAZO

Al 31 de Marzo del 2015 el saldo de otros pasivos a corto plazo se integraba de la siguiente forma, dicho monto corresponde a diversos recursos etiquetados que son ejercidos de forma multianual, por lo tanto se van afectando al momento de conocer el monto autorizado de cada ejercicio.

		2015
Ingresos por clasificar	\$	6,147,792
Otros Pasivos		
	\$	6,147,792

Pasivo Contingente: El Colegio tiene como pasivo contingente tres demandas laborales con expediente 1317/2013 aún no concluida y 2992/2014 aun no concluida y expediente 3628/2010 aún no concluida.

HACIENDA PUBLICA/PATRIMONIO

Hacienda Pública/Patrimonio Contribuido

El patrimonio del Colegio se constituye entre otros por los bienes y subsidios otorgados por los Gobiernos Federal, Estatal, Municipales y otras instituciones; así también forman parte del patrimonio los bienes muebles e inmuebles, donaciones, los derechos y cuotas recaudadas por bienes o servicios.

La Hacienda Pública/Patrimonio Contribuido se integra al 31 de Marzo 2015 de la siguiente manera:

Hacienda Pública/Patrimonio Contribuido	Importe
Hacienda Pública/Patrimonio	60,590,982
Actualización de la Hacienda Pública/Patrimonio	283,404
	60,829,385

En la cuenta de patrimonio se modificó su saldo inicial producto del incremento en el periodo de enero a Marzo por actualización de patrimonio por su efecto al Resultado de ejercicios anteriores por \$ 283,404.

Hacienda Pública/Patrimonio Generado	Importe
Resultados del Ejercicio (Ahorro/ Desahorro)	6,008,207
Resultados de Ejercicios Anteriores	
Rectificaciones de Resultados de Ejercicios Anteriores	

Las modificaciones en el rubro de Patrimonio Generado ocurridas al cierre del periodo que se informa, derivan única y exclusivamente del traspaso del Resultado del Ejercicio 2014 por un monto de \$60,590,982 , al rubro de Resultados de Ejercicios Anteriores, asimismo, por la determinación del nuevo Resultado del Ejercicio al 31 de marzo del ejercicio fiscal 2015, por un monto de \$6,008,207 y su actualización por \$ 283,404

ESTADO DE ACTIVIDADES

Las cuentas que integran los ingresos, presentan los siguientes saldos al 31 de marzo del 2015.

1. Los ingresos se integran de la siguiente manera:

Transferencias y Subsidios	12,306,660	62.31 %
Ingreso por la Venta de bienes y servicios	77,638	0.39 %
Otros Ingresos	7,367,132	
Suma de Ingresos	19,751,430	37.30 %

Los subsidios son recibidos de recursos Federales, Estatales y correspondiente a Ingreso por la Venta de bienes y servicios, se refiere a integración de recurso propio por las ventas de bienes y servicios de ingresos académicos, servicios estudiantiles, ingresos por publicaciones, otros ingresos por servicio de copiadora, multas de biblioteca y los productos financieros para coadyuvar al funcionamiento del Colegio.

2. - Las cuentas contempladas en los gastos y otras pérdidas son los siguientes:

Servicios Personales	11,339,845	83.52%
Materiales y Suministros	198,956	1.47 %
Servicios Generales	2,037,921	15.01%
Suma de Gastos	13,576,722	100 .00%

El capítulo de Servicios Personales, comprende el capítulo más representativo del gasto, es el concepto de gastos al que le designa recurso el Gobierno del Estado.

NOTAS AL ESTADO DE FLUJOS DE EFECTIVO

1.- El análisis de los saldos inicial y final que figuran en la última parte del Estado de Flujo de Efectivo en la cuenta de efectivo y equivalentes es como sigue:

	2015	2014
Efectivo	5,000	5,000
Efectivo en Bancos – Dependencias	12,847,748	45,692,277
Inversiones Temporales	23,211,533	
(-)Fideicomiso fondo de pensiones		17,522,326
Total de Activo Circulante	36,064,281	28,173,951

2.- Los flujos netos por actividades de operación del estado de flujos de efectivo y el Ahorro Neto del Ejercicio según el Estado de Actividades difieren solo por dos partidas en conciliación, siendo la siguiente:

	2015	2014
Ahorro Neto del Ejercicio según Estado de Flujo de Efectivo por actividades de operación	5,295,264	736,823
(+) Aumento de Activos por Adquisiciones del Ejercicio	-23,847	-179,586
Flujos netos de efectivo por Actividades de Inversión		
(+) Saldo Efectivo y Equivalentes al Inicio del Ejercicio	30,792,863	27,616,714
Efectivo y Equivalentes al Efectivo al Final del Ejercicio	36,064,280	28,173,951

CUENTAS PRESUPUESTARIAS

Conciliación entre los ingresos presupuestarios y contables, así como entre los egresos

presupuestarios y gastos contables.

Estado analítico de Ingresos Presupuestarios

1. Ingresos Presupuestarios		12,384,298
Mas		
2. Ingresos contables no presupuestarios		
Otros Ingresos y beneficios varios	7,367,132	
Menos		
3. Ingresos presupuestarios no contables		
Total Ingresos Contables		19,751,430

Estado del Ejercicio del Presupuesto

1. Total de Egresos Presupuestarios		14,248,106
Menos		
2. Egresos presupuestarios no contables	671,383	
Mas		
3. Gastos Contables no presupuestarios	166,499	
Total Gasto Contable		13,743,222

NOTAS DE MEMORIA

1.- Las cuentas de orden presupuestarias se integran como sigue:

CUENTAS DE INGRESOS	IMPORTE
Ingresos Estimados	\$ 77,109,995
Ingresos Modificados	\$ 77,109,995
Ingresos Devengados	\$ 17,245,571
Ingresos Recaudados	\$ 12,384,191
CUENTAS DE EGRESOS	
Gastos Aprobados	\$ 77,109,995
Gastos Modificados	\$ 77,109,995
Gastos Comprometidos	\$ 63,699,300
Gastos Devengados	\$ 12,812,701
Gastos Ejercidos	\$ 12,569,805
Gastos Pagados	\$ 12,569,805

NOTAS DE GESTIÓN ADMINISTRATIVA

Introducción

Los Estados Financieros del Colegio de Sonora, proveen de información financiera a sus principales usuarios, la ciudadanía, a los administradores de la Secretaría de Hacienda que integran el Poder Ejecutivo del Gobierno del Estado, al Congreso del Estado de Sonora, a las Entidades Fiscalizadoras. El objetivo del presente documento es la revelación del contexto y de los aspectos económicos financieros más relevantes que influyeron en las decisiones del periodo y que deberán ser considerados en la elaboración de los estados financieros para la mayor comprensión de los mismos.

En el año del 2008 el Gobierno Federal publicó la Ley general de Contabilidad Gubernamental con el objeto de establecer el Marco Conceptual de Contabilidad Gubernamental y la Armonización Contable en los tres niveles de gobierno, previa modificación del artículo 134 de la Constitución Política de los Estados Unidos Mexicanos. Posteriormente en el año de 2009 se crea el Consejo Nacional de Armonización Contable (CONAC) que ha venido estableciendo los distintos fines, conceptos, postulados, sistemas, planes, métodos y políticas de dicha armonización.

El Colegio de Sonora cuenta con un Sistema de Armonizado en su Contabilidad Financiera, en esta nueva reglamentación contable, por lo cual la información contenida en los estados financieros se presentan en función de dicha norma de contabilidad gubernamental.

Panorama Económico y Financiero

En lo que se refiere al entorno en el cual se han desarrollado las operaciones del Colegio de Sonora, se presentan bajo la expectativa de mejorar la situación económica, ya que actualmente se reciben recursos con el Gobierno Federal y del Estado, mas no obstante la operatividad del mismo se logra gracias a los recursos por proyectos y convenios y los recursos por subsidios federales ya que pese a las gestiones realizadas con el Gobierno Estatal, los recursos operativos y de servicios personales no se han recibido en tiempo, así como, también los recursos establecidos para proyectos no se reciben oportunamente, por lo que hay que trabajar con los recursos que dispongan suficiencia y de esta forma cumplir con los objetivo y metas establecidas en el Programa Anual . Lo anterior, implica seguir realizando esfuerzos en la aplicación de los recursos, aunado a las medidas y condiciones de austeridad y de racionalidad para seguir coadyuvando con el desarrollo educativo en nuestro estado y así proporcionar mejores espacios de aprovechamiento para la Ciudadanía.

Autorización e Historia.

a) Fecha de creación del ente.

El Colegio de Sonora, O.P.D. (el Colegio) fue creado como un organismo descentralizado del Estado de Sonora de conformidad con la Ley Número 110 publicada en el Boletín Oficial del Estado de Sonora el 8 de agosto de 1985, con el propósito de la investigación científica y la educación superior.

b) Principales cambios en su estructura

La estructura del Colegio tendrá los siguientes órganos:

- La Junta de Gobierno
- La Rectoría
- El Consejo Técnico Consultivo
- La Junta de Coordinación
- La Secretaría General

El patrimonio del Colegio se integrará por:

- Los bienes que les sean destinados por los Gobiernos Federal, Estatal o Municipal y otras instituciones públicas o privadas.
- Los subsidios anuales que les otorguen los Gobiernos Federal, Estatal o Municipal.
- Las aportaciones de instituciones, organismos descentralizados o de la participación Estatal, o de cualquier otra entidad del sector público, Estatal o Municipal.
- Los legados, donaciones y fideicomisos que le hagan o se constituyan a su favor.
- Los derechos o cuotas recaudadas por bienes o servicios.
- Cualquier otro ingreso que por cualquier título o causa se le asigne o le corresponda.
- Los bienes inmuebles, patrimonio del Colegio, son inalienables, inembargables e imprescriptibles y sobre ellos no podrá constituirse ningún gravamen, mientras estén destinados a la realización de sus funciones, la junta de gobierno podrá autorizar la enajenación o gravamen de los nuevos bienes adquiridos, una vez que se declare que ya no son aptos para el aprovechamiento del Colegio.
- El Colegio, gozará respecto de su patrimonio, de las franquicias y prerrogativas concedidas a los fondos y bienes del Estado. Dichos bienes, así como los actos y contratos que celebre el Colegio, quedaran exentos de toda clase de impuestos y derechos Estatales.

Organización y Objeto Social

a) Objeto Social

Los objetivos principales del Colegio son la generación, búsqueda y transmisión del conocimiento, así como la creación, preservación y difusión de la cultura.

b) Principales Actividades

- Organizar, realizar y fomentar la investigación científica en las áreas de las ciencias sociales, humanidades y disciplinas afines, teniendo en cuenta las circunstancias y problemas de la región y país.
- Realizar programas de docencia a nivel universitario, para formar investigadores. Docentes y especialistas, otorgando títulos, grados, distinciones y reconocimientos.
- Difundir los conocimientos derivados de sus trabajos, así como de los provenientes de otras fuentes, mediante publicaciones y otros medios.

- Constituir un foro de discusión interdisciplinaria e interinstitucional, sobre los temas de las áreas sobre las que trabaje o sobre los problemas relevantes al desarrollo científico y cultural de región y el país.
- Celebrar todos los actos jurídicos que sean necesarios o convenientes para la realización de sus fines institucionales.
- Respetar la libertad académica, como principio de observancia permanente, será obligatorio el cumplimiento cabal de los planes y programas de trabajo, elaborados en los términos y por los órganos que establezca la ley.

c) Ejercicio Fiscal.

Las cifras contenidas en los Estados Financieros y que se mencionan en estas notas se presentan al 31 de mes de marzo del Ejercicio Fiscal 2015.

d) Régimen Jurídico

Constitución Política de los Estados Unidos Mexicanos
Constitución Política para el Estado Libre y Soberano de Sonora
Ley Orgánica
Reglamento General
Reglamento de la Junta de Gobierno
Estatuto del Personal Académico
Reglamento para el Otorgamiento de Becas al Desempeño Académico
Lineamientos 2009 para Becarios y Personal de Apoyo Académico
Reglamento General de Posgrado
Lineamientos y Procedimientos para la Revalidación, Equivalencias y Conmutación de las Materias de Maestría en Ciencias Sociales y Doctorado en Ciencias Sociales de El Colegio de Sonora
Instructivo para la Elaboración de Tesis y Presentación del Examen de Grado de Maestría
Reglamento de Diplomados
Reglamento Editorial
Reglamento de Cursos de Actualización
Lineamientos de la Comisión de Honor y Justicia
Reglamento de Servicios Bibliotecarios y de Información del Departamento de Documentación y Biblioteca
Reglamento Interior de Trabajo del Personal Administrativo
Reglamento del Plan Complementario de Pensiones por Jubilación, Vejez y Cesantía por Edad Avanzada de El Colegio de Sonora
Reglamento de Ingresos Propios
Reglamento de Adquisiciones, Arrendamientos, Servicios y Obras de El Colegio de Sonora

e) Consideraciones fiscales del ente;

Por su creación y los fines que persigue, el Colegio no es contribuyente del impuesto sobre la renta (ISR); sin embargo, es responsable solidario por las retenciones y entero de los impuestos por pagos a terceros sujetos a retención, tales como honorarios, arrendamientos y remuneraciones al personal, así como de exigir documentación que reúna los requisitos fiscales cuando esté obligado a esto.

f) Estructura Organizacional Básica.

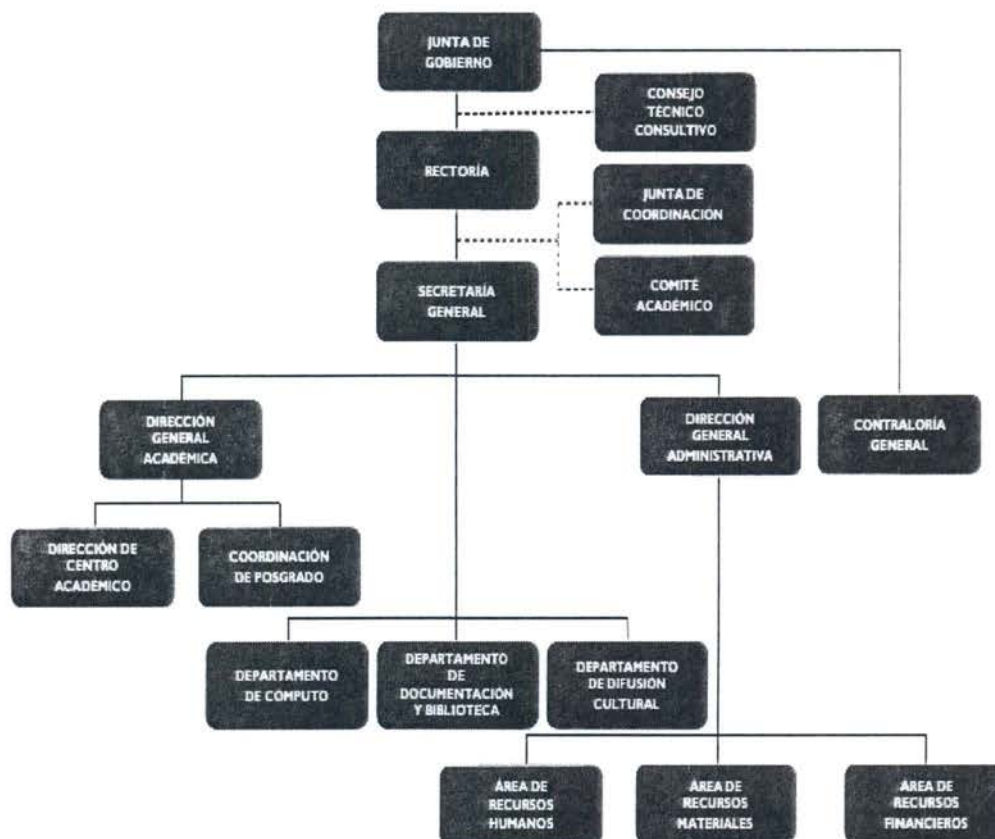

g) Fideicomisos, mandatos y análogos.

El Colegio cuenta con fideicomiso establecido en banco Santander México, S.A. como institución fiduciaria, donde el Colegio funge como fideicomitente y como fideicomisarios, los empleados que formen parte del personal del Colegio. El objetivo de dicho fideicomiso es la creación de una reserva financiera complementaria, que permita al Colegio cubrir el pago de pensión complementaria, prima de antigüedad, compensación por jubilación y haberes de retiro, en los términos de su normatividad.

El Colegio de Sonora en mayo de 2015 estableció un fideicomiso por \$5, 451,555 en Banco Santander de México, S.A. Proveniente de Recursos Públicos Federales

extraordinarios no regularizables denominado Programa para el Desarrollo Profesional Docente (PRODEP)

Bases para la preparación de Estados Financieros.

- a) El 31 de diciembre de 2008 se publicó en el Diario Oficial de la Federación la Ley General de Contabilidad Gubernamental (LGCG), que entró en vigor el 1 de enero de 2009, y es de observancia obligatoria para los poderes Ejecutivo, Legislativo y Judicial de la Federación, los Estados y el Distrito Federal; los ayuntamientos de los Municipios; los órganos político-administrativos de las demarcaciones territoriales del Distrito Federal; las entidades de la administración pública paraestatal, ya sean Federales, Estatales o Municipales y los órganos autónomos Federales y Estatales.

La Ley tiene como objetivo establecer los criterios generales que regirán la contabilidad gubernamental y la emisión de la información financiera de los entes públicos, con la finalidad de lograr la armonización contable a nivel nacional, para lo cual fue creado el Consejo Nacional de Armonización Contable (CONAC) como órgano de coordinación para la armonización de la contabilidad gubernamental, el cual tiene por objeto la emisión de las normas contables y las disposiciones presupuestales que se aplicarán para la generación de la información financiera y presupuestal que emitirán los entes públicos.

A partir del ejercicio 2015, los estados financieros del Colegio han sido preparados de conformidad con lo establecido en la LGCG, sus postulados básicos, el marco conceptual de contabilidad, los lineamientos emitidos por el CONAC, consecuentemente el marco de información aplicable corresponde al de la LGCG. Asimismo cabe señalar que hasta el 31 de diciembre de 2013 y durante ejercicios anteriores el marco de información financiera aplicado por el Colegio fueron los principios básicos de contabilidad gubernamental.

Conforme lo anterior, las bases contables utilizadas por el Colegio fueron preparadas para cumplir con requerimientos normativos gubernamentales a que está sujeto el Colegio; consecuentemente, los estados financieros pueden no ser apropiados para otra finalidad.

Los Estados Financieros de 2014, incluyen ciertas reclasificaciones para conformarlos con las clasificaciones utilizadas en 2015.

Las principales políticas contables se enlistan a continuación:

- b) La base de medición utilizada en el registro de las operaciones para la elaboración de los Estados Financieros es a Costo histórico.
- c) Postulados básicos de la Contabilidad gubernamental aprobados por la CONAC.

Sustancia Económica
Entes Públicos
Existencia Permanente
Revelación Suficiente
Importancia Relativa
Registro e Integración Presupuestaria
Consolidación de la Información Financiera

Devengo Contable
Valuación
Dualidad Económica
Consistencia

Se han adoptado los postulados básicos publicados en la Ley General de Contabilidad Gubernamental. En cuanto a los Bienes Muebles e Inmuebles, se han manifestado a su valor histórico original y la valuación y porcentajes de depreciación y amortización.

Características del Sistema de Contabilidad Gubernamental (SCG)

El contexto legal, técnico y conceptual, sobre el que se construyó el SIIA del Colegio, determina las características de diseño y operación, que revela el cumplimiento de las siguientes características:

- a) Ser único, uniforme e integrador;
- b) Integrar en forma automática la operación contable con el ejercicio presupuestario;
- c) Efectúa los registros considerando la base acumulativa (devengado) de las transacciones;
- d) Registra de manera automática y, por única vez, en los momentos contables correspondientes;
- e) Efectúa la interrelación automática los clasificadores presupuestarios, la lista de cuentas y el catálogo de bienes permitirán su interrelación automática;
- f) Efectúa en las cuentas contables, el registro de las etapas del presupuesto, de acuerdo con lo siguiente:
 - En lo relativo al gasto: registra los momentos contables: aprobado, modificado, comprometido, devengado, ejercido y pagado.
 - En lo relativo al ingreso: registra los momentos contables: estimado, modificado, devengado y recaudado.
- g) Facilita el registro y control de los inventarios de bienes muebles e inmuebles
- h) Generar, en tiempo real, estados financieros, de ejecución presupuestaria y otra información que coadyuva a la toma de decisiones, transparencia, programación con base en resultados, evaluación y rendición de cuentas;
- i) Está estructurado de forma tal que permite su contabilización con la información sobre recursos físicos que generan las mismas áreas que originan la información contable y presupuestaria, permitiendo el establecimiento de relaciones de insumo-producto y la aplicación de indicadores de evaluación del desempeño y determinación de costos de la producción pública;
- j) Está diseñado de forma tal, que permite su procesamiento y generación de estados financieros mediante el uso de herramientas propias de la informática;

Políticas de Contabilidad Significativas.

a) Efectivo y equivalentes

El efectivo y equivalentes consiste principalmente en depósitos bancarios en cuentas de cheques e inversiones en valores disponibles a la vista, de gran liquidez, fácilmente convertibles en efectivo y sujetos a riesgos poco significativos de cambio de valor.

Los intereses y las utilidades o pérdidas en valuación se reconocen en el estado de actividades hasta que se realizan.

Al cierre de cada ejercicio, los sobregiros bancarios que en su caso resultaran, son reclasificados a las cuentas de pasivos que les corresponden.

b) Bienes muebles; bienes inmuebles y construcciones en proceso

Los bienes muebles se registran al costo de adquisición e instalación. Los gastos de mantenimiento y reparación se registran en el estado de actividades conforme se incurren. Las reparaciones y adaptaciones a dichos bienes, se capitalizan siempre que impliquen adiciones y mejoras a los mismos.

A partir del ejercicio de 2014, la depreciación de los bienes muebles e inmuebles se calcula por método de línea recta con base en los porcentajes anuales determinados por el Colegio, establecidos de conformidad con las vidas útiles estimadas de los mismos. Estos porcentajes anuales se muestran a continuación:

	<u>%</u>	<u>Vida Útil</u>
Edificios	3.33	30
Equipo de cómputo	33.3	3
Mobiliario y equipo de oficina	10	10
Equipo de transporte	20	5
Equipo y aparatos de comunicación	33.3	3
Equipo de refrigeración y eléctrico	10	10
Bienes artísticos y culturales	5	20

Hasta el 31 de diciembre de 2013, las inversiones en bienes muebles e inmuebles se registraban al costo de adquisición, y era consideradas como un egreso en el ejercicio que se adquirían, registrándose a su vez su efecto patrimonial. Los egresos relacionados con la adquisición de estos activos, se registraban en las cuentas de "gasto de bienes muebles e inmuebles" y en "gastos por programas y proyectos".

c) Acervo bibliográfico

El rubro de acervo bibliográfico representa el material educativo y bibliográfico (libros y publicaciones) disponibles en la biblioteca del Colegio.

Las compras de material bibliográfico son registradas al costo de adquisición, y las donaciones o intercambios son registradas a un costo estimado fijo (\$360.77 por libro), registrándose a su vez efecto patrimonial, este costo estimado fue determinado por el estudio de la Universidad Autónoma de Ciudad Juárez realizado en 1999. El Colegio realiza inventarios físicos periódicos, cada dos años, donde se verifica la existencia física del acervo bibliográfico, ajustando las existencias por el material educativo no identificado, mal estado u obsoleto.

d) Ingresos

Los ingresos por concepto de participaciones Federales y Estatales se registran conforme al programa del presupuesto anual autorizado, registrándose como cuenta por cobrar el importe de las participaciones pendientes de recibir al cierre del ejercicio.

Al 31 de diciembre de 2014 quedaron pendientes de recibirse \$2,500,000 por concepto de subsidio Estatal del rubro de servicios personales los cuales fueron recibidos en febrero de 2015.

e) Ingresos propios

Los ingresos por colegiaturas y servicios docentes, diplomados, venta de libros y publicaciones del Colegio, se reconocen como ingresos propios conforme se devengan.

f) Gastos

Los gastos se registran según las cantidades de efectivo que se afecten al momento en que se consideren realizados contablemente al momento del devengado de acuerdo al sistema de contabilidad gubernamental.

Servicios personales: Durante el ejercicio de 2005, el Colegio por disposición del Gobierno del Estado de Sonora un plan de remuneración total (PRT) para sus empleados, el cual se integra de un plan de indemnizaciones, enfermedades y riesgo laboral, así como de un plan de previsión social. El PRT, el cual inicio retroactivamente a partir de enero de 2005, establece que gran parte de las remuneraciones de los empleados del Colegio se distribuyan a determinados conceptos para considerarse como un ingreso no acumulable para efectos del impuesto sobre la renta a los trabajadores. Estos conceptos no acumulables para el trabajador se refieren ayuda de despensa, ayuda de habitación y beneficios por riesgos laborales.

g) Beneficios a los empleados por terminación, retiro y otros

El Colegio cuenta con plan complementario de pensiones por jubilación, vejez y cesantía por edad avanzada con el propósito de complementar el beneficio económico que brinda ISSSTESON a los trabajadores que se jubilan o pensionan a través de dicho instituto.

De conformidad con la NIF D-3, beneficios a empleados, se establecen tres tipos de beneficios a los empleados: directos a corto y largo plazo, al término de la relación laboral y por retiro.

El pasivo por beneficios directos a corto plazo es reconocido conforme se devengan con base en los sueldos actuales expresados a su valor nominal. Al 31 de diciembre de 2014 y 2013, no existían pasivos por beneficios directos a largo plazo.

El pasivo por beneficios por terminación laboral y por retiro de la relación laboral se registra conforme se devenga, el cual se calcula por actuarios independientes con base en el método de crédito unitario proyectado utilizando tasas de interés nominales.

Posición en Moneda Extranjera y Protección por Riesgo Cambiario

EL Colegio cuenta con subsidio de presupuesto regular cuenta dólares 0167549423 cuyo monto equivale al 31 de marzo a \$34,964.01 y cuenta Banamex dólares 0111-909063-2 por \$296,698.02, cuentas que no implican riesgo alguno para el Colegio

Reporte Analítico del Activo

La vida útil o porcentajes de depreciación, deterioro o amortización utilizados están apegados a los parámetros de estimación de vida útil emitidos por el CONAC y son los siguientes:

Mobiliario y Equipo de Administración 10%
Equipo de Cómputo 33.30%
Vehículos y Equipo de Transporte 20%
Maquinaria, otros equipos y herramienta 10%

Fideicomisos, Mandatos y Análogos

- a) Por ramo administrativo que lo reporta Sector Educación; cuya cabeza de sector es la secretaria de Educación y Cultura
- b) Enlistar los de mayor monto de disponibilidad, relacionando aquéllos que conforman el 80% de las disponibilidades.

Fideicomiso fondo pensiones 02002334	\$ 18,005,661
Total	\$ 18,005,661

Reporte de la Recaudación

Los ingresos del Colegio de Sonora se conforman de la siguiente manera:

	<u>2015</u>
Subsidio Estatal	\$7,437,660
Subsidio Federal	4,869,000
Proyectos y convenios	7,198,423
Ingresos por venta de bienes y servicios	77,636
Otros ingresos y beneficios varios	98,245
Ingresos financieros	70,466
	<u><u>\$ 19,751,430</u></u>

Información sobre la Deuda y Reporte analítico de deuda

El Colegio no tiene deudas relativas a instrumentos financieros, las deudas que se informan en el apartado otros instrumentos de deuda en ETCA-II-10 se refiere únicamente a los saldos por registro de pasivo derivados de la operación del Colegio, mismos que por señalamiento en la recomendación de llenado de los informes trimestrales se integra el total en balanza al 31 de Marzo del presente por \$44,221,104.

Calificaciones otorgadas

El Colegio no ha solicitado ninguna calificación crediticia, por lo tanto este punto no aplica.

Proceso de Mejora

Principales políticas de control interno

Revisión de los documentos probatorios del ejercicio del gasto

Control para la emisión de pagos mediante formatos de solicitud de pago

Control de Pedidos para adquisición de materiales y servicios

Cumplimiento de la normatividad fiscal

Revisión de Nóminas

Control de salidas y entradas de visitantes y personal del Colegio

Bitácoras de consumo de Combustible, Teléfono y uso de vehículos oficiales

Control de correspondencia recibida y enviada.

Registro de Ingresos y Egresos Control de Activo Fijo

A efectos de control se apega al manual de políticas cuyo propósito es contar con control de manejo, afectación y destino final de bienes muebles de El Colegio de Sonora

Información por Segmentos No/Aplica.

Eventos Posteriores al Cierre

A la fecha de cierre de los Estados Financieros del período del 01 al 31 de Marzo de 2015, se está a la espera de recursos de Proyectos y Convenios para la realización de proyectos: 1) Universidad de Arizona 2) Fondo Sectorial SEP-CONACYT, así como deudores diversos por cobrar a corto plazo.

Partes relacionadas

No existen partes relacionadas que pudieran ejercer influencia significativa sobre la toma de decisiones financieras y operativas.

Responsabilidad Sobre la Presentación de los Estados Financieros

"Bajo protesta de decir verdad declaramos que los Estados Financieros y sus notas, son razonablemente correctos y son responsabilidad del emisor".



Dra. Gabriela Grijalva Monteverde
Rectora



Dr. Juan Poom Medina
Secretario General

(pesos)

TRIMESTRE: PRIMERO DE 2015

Concepto	Saldo Inicial 1	Cargos del Periodo 2	Abonos del Periodo 3	Saldo Final 4 (1+2-3)	Variación del Periodo (4-1)
ACTIVO	108,125,148	42,116,700	39,183,151	111,058,697	2,933,549
<i>Activo Circulante</i>	34,945,646	40,994,828	38,658,190	37,282,284	2,336,637
Efectivo y Equivalentes	30,792,863	40,526,216	35,254,798	36,064,281	5,271,417
Derechos a Recibir Efectivo o Equivalentes	4,152,783	468,612	3,403,392	1,218,003	2,934,780
Derechos a Recibir Bienes o Servicios	-	-	-	-	-
Inventarios	-	-	-	-	-
Almacenes	-	-	-	-	-
Estimación por Pérdida o Deterioro de Activos Circulantes	-	-	-	-	-
Otros Activos Circulantes	-	-	-	-	-
<i>Activo No Circulante</i>	73,179,501	1,121,872	524,960	73,776,413	596,912
Inversiones Financieras a Largo Plazo	18,549,456	138,175	23,582	18,664,048	114,592
Derechos a Recibir Efectivo o Equivalentes Largo Plazo	-	-	-	-	-
Bienes Inmuebles, Infraestructura y Construcciones en Proceso	38,833,115	328,787	-	39,161,902	328,787
Bienes Muebles	34,387,863	81,596	334,911	34,134,549	253,315
Activos Intangibles	783,000	261,000	-	1,044,000	261,000
Depreciación, Deterioro y Amortización Acumulada de Bienes	19,373,934	312,314	166,467	19,228,087	145,847
Activos Diferidos	-	-	-	-	-
Estimacion por Pérdida o Deterioro de Activos no Circulantes	-	-	-	-	-
Otros Activos no Circulantes	-	-	-	-	-

"Bajo protesta de decir verdad declaramos que los Estados Financieros y sus notas, son razonablemente correctos y son responsabilidad del emisor".



ELABORÓ: C.P. MARÍA MONSERRAT SOTO FÉLIX
JEFA DEL ÁREA DE RECURSOS FINANCIEROS



AUTORIZÓ: C.P. ALMA ALICIA CHEAGARAY LARA
DIRECTORA GENERAL ADMINISTRATIVA



Sistema Estatal de Evaluación
Estado Analítico de la Deuda y Otros Pasivos
El Colegio de Sonora
al 31 de Marzo de 2015
 (PESOS)

ETCA-I-07

TRIMESTRE: PRIMERO DE 2015

DENOMINACIÓN DE LAS DEUDAS	MONEDA DE CONTRATACIÓN	INSTITUCIÓN O PAÍS ACREEDOR	SALDO INICIAL DEL PERIODO	SALDO FINAL DEL PERIODO
DA PÚBLICA				
Corto Plazo				
1a Interna				
Instituciones de Crédito				
Títulos y Valores				
Arrendamientos Financieros				
1a Externa				
Organismos Financieros Internacionales				
Deuda Bilateral				
Títulos y Valores				
Arrendamientos Financieros				
<i>Subtotal Corto Plazo</i>				
Largo Plazo				
1a Interna				
Instituciones de Crédito				
Títulos y Valores				
Arrendamientos Financieros				
1a Externa				
Organismos Financieros Internacionales				
Deuda Bilateral				
Títulos y Valores				
Arrendamientos Financieros				
<i>Subtotal Largo Plazo</i>				
Otros Pasivos	MONEDA	MEXICANA	47,534,166	44,221,104
Total Deuda y Otros Pasivos			47,534,166	44,221,104

"Bajo protesta de decir verdad declaramos que los Estados Financieros y sus notas, son razonablemente correctos y son responsabilidad del emisor".

ELABORÓ: C.P. MARÍA MONSERRAT SOTO FÉLIX
JEFA DEL ÁREA DE RECURSOS FINANCIEROS

AUTORIZÓ: C.P. ALMA ALICIA ECHEAGARAY LARA
DIRECTORA GENERAL ADMINISTRATIVA

TRIMESTRE: PRIMERO DE 2015

Rubros de los Ingresos	Ingresos Estimado Original Anual (1)	Ampliaciones y Reducciones (+ ó -) (2)	Ingresos Modificado Anual (3= 1 +2)	Ingresos Devengado Anual (4)	Ingresos Recaudado Anual (5)	Ingresos Devengado Trimestral (6)	Ingresos Recaudado Trimestral (7)	Variación Vs Original (8= 5 - 1)	% de Avance Anual (9= 5/1)
Saldo Inicial Caja y Bancos									
1 Impuestos									
2 Cuotas y Aportaciones de Seguridad Social									
3 Contribuciones de Mejoras									
4 Derechos									
5 Productos									
Corriente									
Capital									
6 Aprovechamientos									
Corriente									
Capital									
7 Ingresos por Ventas de Bienes y Servicios	830,000		830,000	82,138	77,531	18,727	35,827	-752,469	9%
8 Participaciones y Aportaciones									
9 Transferencias, Asignaciones, Subsidios y Otras Ayudas FEDERALES	16,768,716		16,768,716	4,869,000	4,869,000	1,623,000	1,623,000	-11,899,716	29%
Transferencias, Asignaciones, Subsidios y Otras Ayudas ESTATALES	59,511,279		59,511,279	12,294,433	7,437,660	7,285,160	7,437,660	-52,073,619	12%
10 Ingresos Derivados de Financiamientos									
Total	77,109,995	-	77,109,995	17,245,571	12,384,191	8,926,886.78	9,096,486.80	- 64,725,804	16%
					Ingresos Excedentes 1				

Rubros de los Ingresos	Ingresos Estimado Original Anual (1)	Ampliaciones y Reducciones (+ ó -) (2)	Ingresos Modificado Anual (3= 1 +2)	Ingresos Devengado Anual (4)	Ingresos Recaudado Anual (5)	Ingresos Devengado Trimestral (6)	Ingresos Recaudado Trimestral (7)	Variación Vs Original (8= 5 - 1)	% de Avance Anual (9= 5/1)
Ingresos del Gobierno									
Impuesto									
Contribuciones de Mejoras									
Derechos									
Productos	-	-	-	-	-	-	-	-	
Corriente									
Capital									
Aprovechamientos									
Corriente									
Capital									
Participaciones y Aportaciones									
Transferencias, Asignaciones, Subsidios y Otras Ayudas									
Ingresos de Organismos y Empresas									
Cuotas y aportaciones de Seguridad Social									
Ingresos por ventas de Bienes y Servicios	830,000		830,000	82,138	77,531	18,727	35,827	-752,469	9%
Transferencias, Asignaciones, Subsidios y Otras Ayudas, FEDERALES	16,768,716		16,768,716	4,869,000	4,869,000	1,623,000	1,623,000	-11,899,716	29%
Transferencias, Asignaciones, Subsidios y Otras Ayudas, ESTATALES	59,511,279		59,511,279	12,294,433	7,437,660	7,285,160	7,437,660	-52,073,619	12%
Ingresos derivados de Financiamiento									
Ingresos Derivados de Financiamientos									
Total	77,109,995	-	77,109,995	17,245,571	12,384,191	8,926,887	9,096,487	- 64,725,804	16%
					Ingresos Excedentes 1				

¹ Los Ingresos Excedentes se presentan para efectos de cumplimiento de la Ley de Ingresos del Estado y Ley de Contabilidad Gubernamental.

El importe reflejado siempre debe ser mayor a cero. Nunca en rojo.

El saldo Inicial de Caja y Bancos es informativo, No SE SUMA EN EL TOTAL.

1. Ingresos Presupuestarios	12,384,298
------------------------------------	-------------------

(MAS)

2. Ingresos contables no presupuestarios	7,367,132.26
---	---------------------

Incremento por variación de inventarios		
Disminución del exceso de estimaciones por pérdida o deterioro u obsolescencia		
Disminución del exceso de provisiones		
Otros Ingresos y beneficios varios	7,367,132.26	
Otros Ingresos contables no presupuestarios		

(MENOS)

3. Ingresos presupuestarios no contables		-
---	--	---

Productos de capital		
Aprovechamientos de capital		
Ingresos derivados de financiamientos		
Otros Ingresos presupuestarios no contables		

4. Ingresos Contables (4= 1 + 2 - 3)	19,751,430
---	-------------------



Sistema Estatal de Evaluación
Estado Analítico del Ejercicio Presupuesto de Egresos
Clasificación por Objeto del Gasto (Capítulo y Concepto)
El Colegio de Sonora, OPD

ETCA-II-09

Del 1 de enero al 31 de marzo de 2015

(PESOS)

TRIMESTRE: PRIMERO DE 2015

Ejercicio del Presupuesto	Egresos Aprobado Anual (1)	Ampliaciones/ (Reducciones) (2)	Egresos Modificado Anual (3=1+2)	Egresos Devengado (4)	Egresos Pagado (5)	Egresos Devengado Trimestral (6)	Egresos Pagado Trimestral (7)	Subejercicio (8 = 3 - 4)	% Avance Anual (9= 4/3)
1000 Servicios Personales	59,817,386	0	59,817,386	10,918,429	10,869,787	10,918,429	10,869,787	48,898,957	18%
2000 Materiales y Suministros	2,596,591	-3,700	2,592,891	180,598	174,286	180,598	174,286	2,412,293	7%
3000 Servicios Generales	13,327,371	3,700	13,331,071	1,689,828	1,501,886	1,689,828	1,501,886	11,641,243	13%
4000 Transferencias, Asignaciones, Subsidios y Otras Ayudas									
5000 Bienes Muebles, Inmuebles e Intangibles	1,268,647		1,268,647	23,847	23,847	23,847	23,847	1,244,800	2%
6000 Inversión Pública	100,000		100,000					100,000	0%
7000 Inversiones Financieros y Otras Provisiones									
8000 Participaciones y Aportaciones									
9000 Deuda Pública									
Total del Gasto	77,109,995	0	77,109,995	12,812,701	12,569,805	12,812,701	12,569,805	64,297,293	17%



Sistema Estatal de Evaluación
Estado Analítico del Ejercicio Presupuesto de Egresos
Por Partida del Gasto

ETCA-II-09-A

El Colegio de Sonora, OPD
Del 1 de enero al 31 de marzo de 2015
(pesos)

TRIMESTRE: PRIMERO DE 2015

Ejercicio del Presupuesto		Egresos Aprobado Anual	Ampliaciones/ (Reducciones)	Egresos Modificado Anual	Egresos Devengado Anual	Egresos Pagado Anual	Egresos Devengado Trimestral	Egresos Pagado Trimestral	Subejercicio	% Avance Anual
Partida/Descripción		1	2	(3=1+2)	4	5	6	7	(8=3-4)	(9=4/3)
1000	SERVICIOS PERSONALES	59,817,386	0	59,817,386	10,918,429	10,869,787	10,918,429	10,869,787	48,898,957	18%
1100	REMUNERACIONES AL PERSONAL DE CARÁCTER PERMANENTE	39,818,733	-226,000	39,592,733	6,708,520	6,708,520	6,708,520	6,708,520	32,884,213	17%
113	SUELDOS BASE AL PERSONAL PERMANENTE	39,818,733	-226,000	39,592,733	6,708,520	6,708,520	6,708,520	6,708,520	32,884,213	17%
11301	SUELDOS	15,314,369		15,314,369	3,826,562	3,826,562	3,826,562	3,826,562	11,487,807	25%
11302	SUELDO DIFERENCIAL POR ZONA	65,629		65,629	16,189	16,189	16,189	16,189	49,440	25%
11306	RIESGO LABORAL	21,100,640		21,100,640	2,099,682	2,099,682	2,099,682	2,099,682	19,000,957	10%
11307	AYUDA PARA HABITACIÓN	1,714,135		1,714,135	439,817	439,817	439,817	439,817	1,274,319	26%
11309	PRIMA POR RIESGO LABORAL	300,000	-226,000	74,000					74,000	0%
11310	AYUDA PARA ENERGÍA ELÉCTRICA	1,323,960		1,323,960	326,270	326,270	326,270	326,270	997,690	25%
1200	REMUNERACIONES AL PERSONAL DE CARÁCTER TRANSITORIO	2,590,242		2,590,242	469,933	469,933	469,933	469,933	2,120,309	18%
121	HONORARIOS ASIMILABLES A SALARIOS	2,590,242		2,590,242	469,933	469,933	469,933	469,933	2,120,309	18%
12101	HONORARIOS	2,590,242		2,590,242	469,933	469,933	469,933	469,933	2,120,309	18%
1300	REMUNERACIONES ADICIONALES Y ESPECIALES	3,422,982		3,422,982	742,885	742,885	742,885	742,885	2,680,098	22%
131	PRIMAS POR AÑOS DE SERVICIO EFECTIVOS PRESTADOS	2,699,460		2,699,460	641,462	641,462	641,462	641,462	2,057,998	24%
13101	PRIMA QUINQUENAL POR AÑOS DE SERVICIO EFECTIVO PRESTADOS	2,699,460		2,699,460	641,462	641,462	641,462	641,462	2,057,998	24%
132	PRIMAS DE VACACIONES, DOMINICAL Y GRATIFICACIÓN DE FIN DE AÑO	313,244		313,244					313,244	0%
13201	PRIMA DE VACACIONES Y DOMINICAL	96,738		96,738					96,738	0%
13202	AGUINALDO O GRATIFICACIÓN POR FIN DE AÑO	216,506		216,506					216,506	0%
134	COMPENSACIONES	410,279		410,279	101,423	101,423	101,423	101,423	308,856	25%
13403	ESTIMULOS AL PERSONAL DE CONFIANZA	410,279		410,279	101,423	101,423	101,423	101,423	308,856	25%
1400	SEGURIDAD SOCIAL	10,195,988	196,000	10,391,988	2,169,589	2,120,947	2,169,589	2,120,947	8,222,399	21%
141	APORTACIONES DE SEGURIDAD SOCIAL	7,300,529	196,000	7,496,529	1,893,618	1,844,976	1,893,618	1,844,976	5,602,911	25%
14101	CUOTAS POR SERVICIO MEDICO ISSSTESON	6,843,838	120,000	6,963,838	1,756,368	1,728,214	1,756,368	1,728,214	5,207,471	25%
14102	CUOTAS POR SEGURO DE VIDA AL ISSSTESON	224		224	55	55	55	55	169	25%
14103	CUOTAS POR SEGURO DE RETIRO AL ISSSTESON	3,444		3,444	874	874	874	874	2,571	25%
14104	ASIGNACIÓN PARA PRÉSTAMOS A CORTO PLAZO	216,098		216,098	55,194	55,194	55,194	55,194	160,904	26%
14106	OTRAS PRESTACIONES SEGURIDAD SOCIAL	0		0					0	0%
14107	CUOTAS PARA INFRAESTRUCTURA, EQUIPAMIENTO Y MANTENIMIENTO HOSPITALARIO	236,923		236,923	60,639	60,639	60,639	60,639	176,284	26%
14108	APORTACIONES PARA LA ATENCIÓN DE ENFERMEDADES PREEEXISTENTES	0	76,000	76,000	20,488		20,488		55,512	27%
142	APORTACIONES A FONDOS DE VIVIENDA	1,095,459		1,095,459	275,971	275,971	275,971	275,971	819,488	25%
14202	CUOTAS AL INFONAVIT	1,095,459		1,095,459	275,971	275,971	275,971	275,971	819,488	25%
144	APORTACIONES PARA SEGUROS	1,800,000		1,800,000					1,800,000	0%
14404	OTROS SEGUROS DE CARÁCTER LABORAL O ECONÓMICOS	1,800,000		1,800,000					1,800,000	0%
1500	OTRAS PRESTACIONES SOCIALES Y ECONÓMICAS	2,181,687	30,000	2,211,687	556,529	556,529	556,529	556,529	1,655,158	25%



Sistema Estatal de Evaluación
Estado Analítico del Ejercicio Presupuesto de Egresos
Por Partida del Gasto

ETCA-II-09-A

El Colegio de Sonora, OPD
Del 1 de enero al 31 de marzo de 2015
(pesos)

TRIMESTRE: PRIMERO DE 2015

Ejercicio del Presupuesto	Egresos Aprobado Anual	Ampliaciones/ (Reducciones)	Egresos Modificado Anual	Egresos Devengado Anual	Egresos Pagado Anual	Egresos Devengado Trimestral	Egresos Pagado Trimestral	Subejercicio	% Avance Anual
Partida/Descripción	1	2	(3=1+2)	4	5	6	7	(8=3-4)	(9=4/3)
151 CUOTAS PARA EL FONDO DE AHORRO Y FONDO DE TRABAJO	1,442,160		1,442,160	360,671	360,671	360,671	360,671	1,081,489	25%
15101 APORTACIÓN AL FONDO DE AHORRO DE LOS TRABAJADORES	1,442,160		1,442,160	360,671	360,671	360,671	360,671	1,081,489	25%
154 PRESTACIONES CONTRACTUALES	739,527		739,527	184,900	184,900	184,900	184,900	554,627	25%
15402 CUOTAS PARA MATERIAL DIDACTICO	147,659		147,659	36,737	36,737	36,737	36,737	110,921	25%
15409 BONO PARA DESPENSA	373,008		373,008	93,292	93,292	93,292	93,292	279,716	25%
15413 AYUDA PARA GUARDERÍA A MADRES TRABAJADORAS	58,506		58,506	14,749	14,749	14,749	14,749	43,757	25%
15417 APOYO PARA DESARROLLO Y CAPACITACION	72,239		72,239	18,075	18,075	18,075	18,075	54,164	25%
15419 AYUDA PARA SERVICIO DE TRANSPORTE	88,115		88,115	22,047	22,047	22,047	22,047	66,068	25%
159 OTRAS PRESTACIONES SOCIALES Y ECONÓMICAS	0	30,000	30,000	10,958	10,958	10,958	10,958	19,043	37%
15901 OTRAS PRESTACIONES	0	30,000	30,000	10,958	10,958	10,958	10,958	19,043	37%
1700 PAGO DE ESTÍMULOS A SERVIDORES PÚBLICOS	1,607,754		1,607,754	270,974	270,974	270,974	270,974	1,336,779	17%
171 ESTÍMULOS	1,607,754		1,607,754	270,974	270,974	270,974	270,974	1,336,779	17%
17102 ESTÍMULOS AL PERSONAL	1,467,771		1,467,771	235,880	235,880	235,880	235,880	1,231,890	16%
17105 COMP. POR TITULACION A NIVEL LIC.	139,983		139,983	35,094	35,094	35,094	35,094	104,889	25%
2000 MATERIALES Y SUMINISTROS	2,596,591	-3,700	2,592,891	180,598	174,286	180,598	174,286	2,412,293	7%
2100 MATERIALES DE ADMINISTRACIÓN, EMISIÓN DE DOCUMENTOS Y ARTÍCULOS OFICIALES	1,664,912	-4,640	1,660,272	109,836	103,990	109,836	103,990	1,550,435	7%
211 MATERIALES, ÚTILES Y EQUIPOS MENORES DE OFICINA	170,659	-4,640	166,019	13,620	7,774	13,620	7,774	152,398	8%
21101 MATERIALES, ÚTILES Y EQUIPOS MENORES DE OFICINA	170,659	-4,640	166,019	13,620	7,774	13,620	7,774	152,398	8%
212 MATERIALES Y ÚTILES DE IMPRESIÓN Y REPRODUCCIÓN	200,000		200,000	247	247	247	247	199,753	0%
21201 MATERIALES Y ÚTILES DE IMPRESION Y REPRODUCCIÓN	200,000		200,000	247	247	247	247	199,753	0%
214 MATERIALES, ÚTILES Y EQUIPOS MENORES DE TECNOLOGÍAS DE LA INFORMACIÓN Y COMUNICACIONES	1,500		1,500					1,500	0%
21401 MAT. Y ÚTILES PARA EL PROCESAMIENTO DE EQUIPOS Y BIENES INFORMATICOS	1,500		1,500					1,500	0%
215 MATERIAL IMPRESO E INFORMACIÓN DIGITAL	1,209,633		1,209,633	95,969	95,969	95,969	95,969	1,113,663	8%
21501 MATERIALES PARA INFORMACIÓN	1,209,633		1,209,633	95,969	95,969	95,969	95,969	1,113,663	8%
216 MATERIAL DE LIMPIEZA	83,120		83,120					83,120	0%
21601 MATERIAL DE LIMPIEZA	83,120		83,120					83,120	0%
2200 ALIMENTOS Y UTENSILIOS	205,800		205,800	26,373	26,373	26,373	26,373	179,427	13%
221 PRODUCTOS ALIMENTICIOS PARA PERSONAS	165,800		165,800	21,373	21,373	21,373	21,373	144,427	13%
22101 PRODUCTOS ALIMENTICIOS PARA EL PERSONAL EN LAS INSTALACIONES	95,000		95,000	12,973	12,973	12,973	12,973	82,027	14%
22106 ADQUISICIÓN DE AGUA POTABLE	70,800		70,800	8,400	8,400	8,400	8,400	62,400	12%
223 UTENSILIOS PARA EL SERVICIO DE ALIMENTACIÓN	40,000		40,000	5,000	5,000	5,000	5,000	35,000	13%
22301 UTENSILIOS PARA EL SERVICIO DE ALIMENTACIÓN	40,000		40,000	5,000	5,000	5,000	5,000	35,000	13%
2300 MATERIAS PRIMAS Y MATERIALES DE PRODUCCIÓN Y COMERCIALIZACIÓN	5,000		5,000					5,000	0%



Sistema Estatal de Evaluación
Estado Analítico del Ejercicio Presupuesto de Egresos
Por Partida del Gasto

ETCA-II-09-A

El Colegio de Sonora, OPD
Del 1 de enero al 31 de marzo de 2015
(pesos)

TRIMESTRE: PRIMERO DE 2015

Ejercicio del Presupuesto	Egresos Aprobado Anual	Ampliaciones/ (Reducciones)	Egresos Modificado Anual	Egresos Devengado Anual	Egresos Pagado Anual	Egresos Devengado Trimestral	Egresos Pagado Trimestral	Subejercicio	% Avance Anual
Partida/Descripción	1	2	(3=1+2)	4	5	6	7	(8=3-4)	(9=4/3)
233 PRODUCTOS DE PAPEL, CARTÓN E IMPRESOS ADQUIRIDOS COMO MATERIA PRIMA	5,000		5,000					5,000	0%
23301 PRODUCTOS DE PAPEL, CARTÓN E IMPRESION ADQUIRIDOS COMO MATERIA PRIMA	5,000		5,000					5,000	0%
2400 MATERIALES Y ARTÍCULOS DE CONSTRUCCIÓN Y DE REPARACIÓN	141,267		141,267	4,010	3,735	4,010	3,735	137,257	3%
246 MATERIAL ELÉCTRICO Y ELECTRÓNICO	81,267		81,267	4,010	3,735	4,010	3,735	77,257	5%
24601 MATERIAL ELECTRICO Y ELECTRONICO	81,267		81,267	4,010	3,735	4,010	3,735	77,257	5%
249 OTROS MATERIALES Y ARTÍCULOS DE CONSTRUCCIÓN Y REPARACIÓN	60,000		60,000					60,000	0%
24901 OTROS MATERIALES Y ART. DE CONSTRUCC. Y REPARACION	60,000		60,000					60,000	0%
2500 PRODUCTOS QUÍMICOS, FARMACÉUTICOS Y DE LABORATORIO	12,000		12,000					12,000	0%
253 MEDICINAS Y PRODUCTOS FARMACÉUTICOS	12,000		12,000					12,000	0%
25301 MEDICINAS Y PRODUCTOS FARMACEUTICOS	12,000		12,000					12,000	0%
2600 COMBUSTIBLES, LUBRICANTES Y ADITIVOS	336,000		336,000	36,000	36,000	36,000	36,000	300,000	11%
261 COMBUSTIBLES, LUBRICANTES Y ADITIVOS	336,000		336,000	36,000	36,000	36,000	36,000	300,000	11%
26101 COMBUSTIBLES	336,000		336,000	36,000	36,000	36,000	36,000	300,000	11%
2700 VESTUARIO, BLANCOS, PRENDAS DE PROTECCIÓN PERSONAL Y ARTÍCULOS DEPORTIVOS	131,000	940	131,940					131,940	0%
271 VESTUARIO Y UNIFORMES	130,000		130,000					130,000	0%
27101 VESTUARIOS Y UNIFORMES	130,000		130,000					130,000	0%
272 PRENDAS DE SEGURIDAD Y PROTECCIÓN PERSONAL	1,000	940	1,940					1,940	0%
27201 PRENDAS DE SEGURIDAD Y PROTECCIÓN PERSONAL	1,000	940	1,940					1,940	0%
2900 HERRAMIENTAS, REFACCIONES Y ACCESORIOS MENORES	100,613		100,613	4,379	4,188	4,379	4,188	96,234	4%
291 HERRAMIENTAS MENORES	20,000		20,000	256	65	256	65	19,744	1%
29101 HERRAMIENTAS MENORES	20,000		20,000	256	65	256	65	19,744	1%
292 REFACCIONES Y ACCESORIOS MENORES DE EDIFICIOS	2,160		2,160	469	469	469	469	1,691	22%
29201 REFACCIONES Y ACCESORIOS MENORES DE EDIFICIOS	2,160		2,160	469	469	469	469	1,691	22%
294 REFACCIONES Y ACCESORIOS MENORES PARA EQUIPO DE CÓMPUTO Y TECNOLOGÍAS DE LA INFORMACIÓN	38,453		38,453	3,654	3,654	3,654	3,654	34,799	10%
29401 REFACCIONES Y ACCES. MENORES DE EQUIPO DE COMPUTO Y TECNOLOGIAS DE LA INFORMACION	38,453		38,453	3,654	3,654	3,654	3,654	34,799	10%
296 REFACCIONES Y ACCESORIOS MENORES DE EQUIPO DE TRANSPORTE	40,000		40,000					40,000	0%
29601 REFACCIONES Y ACCESORIOS MENORES DE EQUIPO DE TRANSPORTE	40,000		40,000					40,000	0%
3000 SERVICIOS GENERALES	13,327,371	3,700	13,331,071	1,689,828	1,501,886	1,689,828	1,501,886	11,641,243	13%
3100 SERVICIOS BÁSICOS	1,581,910		1,581,910	254,654	148,586	254,654	148,586	1,327,256	16%
311 ENERGÍA ELÉCTRICA	642,000		642,000	58,476	58,476	58,476	58,476	583,524	9%
31101 ENERGÍA ELÉCTRICA	642,000		642,000	58,476	58,476	58,476	58,476	583,524	9%
313 AGUA	60,000		60,000	11,463	11,463	11,463	11,463	48,537	19%



Sistema Estatal de Evaluación
Estado Analítico del Ejercicio Presupuesto de Egresos
Por Partida del Gasto

ETCA-II-09-A

El Colegio de Sonora, OPD
 Del 1 de enero al 31 de marzo de 2015

(pesos)

TRIMESTRE: PRIMERO DE 2015

Ejercicio del Presupuesto	Egresos Aprobado Anual	Ampliaciones/ (Reducciones)	Egresos Modificado Anual	Egresos Devengado Anual	Egresos Pagado Anual	Egresos Devengado Trimestral	Egresos Pagado Trimestral	Subejercicio	% Avance Anual
Partida/Descripción	1	2	(3=1+2)	4	5	6	7	(8=3-4)	(9=4/3)
31301 AGUA POTABLE	60,000		60,000	11,463	11,463	11,463	11,463	48,537	19%
314 TELEFONÍA TRADICIONAL	260,000		260,000	24,635	8,467	24,635	8,467	235,365	9%
31401 TELEFONÍA TRADICIONAL	260,000		260,000	24,635	8,467	24,635	8,467	235,365	9%
317 SERVICIOS DE ACCESO DE INTERNET, REDES Y PROCESAMIENTO DE INFORMACIÓN	619,910		619,910	160,080	70,180	160,080	70,180	459,830	26%
31701 SERVICIOS DE ACCESO A INTERNET, REDES Y PROCESAMIENTO DE INFORMACIÓN	619,910		619,910	160,080	70,180	160,080	70,180	459,830	26%
3200 SERVICIOS DE ARRENDAMIENTO	2,307,325		2,307,325	226,942	226,942	226,942	226,942	2,080,383	10%
322 ARRENDAMIENTO DE EDIFICIOS	1,486,570		1,486,570	183,828	183,828	183,828	183,828	1,302,742	12%
32201 ARRENDAMIENTO DE EDIFICIOS	1,486,570		1,486,570	183,828	183,828	183,828	183,828	1,302,742	12%
323 ARRENDAMIENTO DE MOBILIARIO Y EQUIPO DE ADMINISTRACIÓN, EDUCACIONAL Y RECREATIVO.	140,000		140,000	22,330	22,330	22,330	22,330	117,670	16%
32301 ARRENDAMIENTO DE MUEBLES, MAQUINARIA Y EQUIPO	140,000		140,000	22,330	22,330	22,330	22,330	117,670	16%
327 ARRENDAMIENTO DE ACTIVOS INTANGIBLES	680,755		680,755	20,784	20,784	20,784	20,784	659,971	3%
32701 PATENTES, REGALÍAS Y OTROS	680,755		680,755	20,784	20,784	20,784	20,784	659,971	3%
3300 SERVICIOS PROFESIONALES, CIENTÍFICOS, TÉCNICOS Y OTROS SERVICIOS	3,274,826	48,039	3,322,865	470,542	417,739	470,542	417,739	2,852,323	14%
331 SERVICIOS LEGALES, DE CONTABILIDAD, AUDITORÍA Y RELACIONADOS	641,482	34,800	676,282	135,720	135,720	135,720	135,720	540,562	20%
33101 SERVICIOS LEGALES, DE CONTABILIDAD, AUDITORÍAS Y RELACIONADOS	641,482	34,800	676,282	135,720	135,720	135,720	135,720	540,562	20%
332 SERVICIOS DE DISEÑO, ARQUITECTURA, INGENIERÍA Y ACTIVIDADES RELACIONADAS		25,000	25,000					25,000	0%
33201 SERVICIOS DE DISEÑO, ARQUITECTURA, INGENIERÍA Y ACTIVIDADES RELACIONADAS		25,000	25,000					25,000	0%
333 SERVICIOS DE CONSULTORÍA ADMINISTRATIVA, PROCESOS, TÉCNICA Y EN TECNOLOGÍAS DE LA INFORMACIÓN	44,778		44,778					44,778	0%
33302 SERVICIOS DE CONSULTORÍAS	44,778		44,778					44,778	0%
334 SERVICIOS DE CAPACITACIÓN	553,400	-16,401	536,999	47,122	44,319	47,122	44,319	489,877	9%
33401 SERVICIOS DE CAPACITACIÓN	553,400	-16,401	536,999	47,122	44,319	47,122	44,319	489,877	9%
336 SERVICIOS DE APOYO ADMINISTRATIVO, TRADUCCIÓN, FOTOCOPIADO E IMPRESIÓN	1,035,954	4,640	1,040,594	155,228	105,228	155,228	105,228	885,366	15%
33603 IMPRESIONES Y PUBLICACIONES OFICIALES	1,035,954	4,640	1,040,594	155,228	105,228	155,228	105,228	885,366	15%
338 SERVICIOS DE VIGILANCIA	999,212		999,212	132,472	132,472	132,472	132,472	866,740	13%
33801 SERVICIOS DE VIGILANCIA	999,212		999,212	132,472	132,472	132,472	132,472	866,740	13%
3400 SERVICIOS FINANCIEROS, BANCARIOS Y COMERCIALES	345,805		345,805	32,874	21,930	32,874	21,930	312,931	10%
345 SEGURO DE BIENES PATRIMONIALES	139,590		139,590					139,590	0%
34501 SEGUROS DE BIENES PATRIMONIALES	139,590		139,590					139,590	0%
347 FLETES Y MANIOBRAS	206,215		206,215	32,874	21,930	32,874	21,930	173,341	16%
34701 FLETES Y MANIOBRAS	206,215		206,215	32,874	21,930	32,874	21,930	173,341	16%
3500 SERVICIOS DE INSTALACIÓN, REPARACIÓN, MANTENIMIENTO Y CONSERVACIÓN	1,709,674	-25,940	1,683,734	110,318	109,413	110,318	109,413	1,573,416	7%



Sistema Estatal de Evaluación
Estado Analítico del Ejercicio Presupuesto de Egresos
Por Partida del Gasto

ETCA-II-09-A

El Colegio de Sonora, OPD
 Del 1 de enero al 31 de marzo de 2015
 (pesos)

TRIMESTRE: PRIMERO DE 2015

Ejercicio del Presupuesto	Egresos Aprobado Anual	Ampliaciones/ (Reducciones)	Egresos Modificado Anual	Egresos Devengado Anual	Egresos Pagado Anual	Egresos Devengado Trimestral	Egresos Pagado Trimestral	Subejercicio	% Avance Anual
Partida/Descripción	1	2	(3=1+2)	4	5	6	7	(8=3-4)	(9=4/3)
351 CONSERVACIÓN Y MANTENIMIENTO MENOR DE INMUEBLES	938,541	-25,940	912,601	11,050	10,145	11,050	10,145	901,551	1%
35101 MANTENIMIENTO Y CONSERVACIÓN DE INMUEBLES	938,541	-25,940	912,601	11,050	10,145	11,050	10,145	901,551	1%
352 INSTALACIÓN, REPARACIÓN Y MANTENIMIENTO DE MOBILIARIO Y EQUIPO DE ADMINISTRACIÓN, EDUCACIONAL Y RECREATIVO	51,902		51,902					51,902	0%
35201 MANTENIMIENTO Y CONSERVACIÓN DE MOBILIARIO Y EQUIPO	51,902		51,902					51,902	0%
353 INSTALACIÓN, REPARACIÓN Y MANTENIMIENTO DE EQUIPO DE CÓMPUTO Y TECNOLOGÍA DE INFORMACIÓN	30,000		30,000					30,000	0%
35302 MANTENIMIENTO Y CONSERVACIÓN DE BIENES INFORMÁTICOS	30,000		30,000					30,000	0%
355 REPARACIÓN Y MANTENIMIENTO DE EQUIPO DE TRANSPORTE	25,000		25,000	2,104	2,104	2,104	2,104	22,896	8%
35501 MANTENIMIENTO Y CONSERVACIÓN DE EQUIPOS DE TRANSPORTE	25,000		25,000	2,104	2,104	2,104	2,104	22,896	8%
357 INSTALACIÓN, REPARACIÓN Y MANTENIMIENTO DE MAQUINARIA, OTROS EQUIPOS Y HERRAMIENTAS	15,000		15,000					15,000	0%
35701 MANTENIMIENTO Y CONSERVACIÓN DE MAQUINARIA Y EQUIPO	15,000		15,000					15,000	0%
358 SERVICIOS DE LIMPIEZA Y MANEJO DE DESECHOS	534,769		534,769	96,996	96,996	96,996	96,996	437,772	18%
35801 SERVICIOS DE LIMPIEZA Y MANEJO DE DESECHOS	534,769		534,769	96,996	96,996	96,996	96,996	437,772	18%
359 SERVICIOS DE JARDINERÍA Y FUMIGACIÓN	114,463		114,463	168	168	168	168	114,295	0%
35901 SERVICIOS DE JARDINERÍA Y FUMIGACIÓN	114,463		114,463	168	168	168	168	114,295	0%
3600 SERVICIOS DE COMUNICACIÓN SOCIAL Y PUBLICIDAD	294,040		294,040	45,000	45,000	45,000	45,000	249,040	15%
361 DIFUSIÓN POR RADIO, TELEVISIÓN Y OTROS MEDIOS DE MENSAJES SOBRE PROGRAMAS Y ACTIVIDADES GUBERNAMENTALES	294,040		294,040	45,000	45,000	45,000	45,000	249,040	15%
36101 DIFUSIÓN POR RADIO, TELEVISIÓN Y OTROS MEDIOS DE MENSAJES SOBRE PROGRAMAS Y ACTIVIDADES GUBERNAMENTALES	294,040		294,040	45,000	45,000	45,000	45,000	249,040	15%
3700 SERVICIOS DE TRASLADO Y VIÁTICOS	1,577,700	23,601	1,601,301	241,718	238,336	241,718	238,336	1,359,583	15%
371 PASAJES AÉREOS	899,000	61,142	960,142	213,314	213,314	213,314	213,314	746,828	22%
37101 PASAJES AÉREOS	899,000	61,142	960,142	213,314	213,314	213,314	213,314	746,828	22%
375 VIÁTICOS EN EL PAÍS	658,200	-72,962	585,238	21,515	18,132	21,515	18,132	563,723	4%
37501 VIÁTICOS EN EL PAÍS	658,200	-72,962	585,238	21,515	18,132	21,515	18,132	563,723	4%
376 VIÁTICOS EN EL EXTRANJERO	20,000	35,421	55,421	6,739	6,739	6,739	6,739	48,682	12%
37601 VIÁTICOS EN EL EXTRANJERO	20,000	35,421	55,421	6,739	6,739	6,739	6,739	48,682	12%
379 OTROS SERVICIOS DE TRASLADO Y HOSPEDAJE	500		500	150	150	150	150	350	30%
37901 CUOTAS	500		500	150	150	150	150	350	30%
3800 SERVICIOS OFICIALES	1,838,531	-42,000	1,796,531	263,593	256,644	263,593	256,644	1,532,938	15%
381 GASTOS DE CEREMONIAL	438,215		438,215	21,310	21,310	21,310	21,310	416,905	5%
38101 GASTOS DE CEREMONIAL	438,215		438,215	21,310	21,310	21,310	21,310	416,905	5%
382 GASTOS DE ORDEN SOCIAL Y CULTURAL	110,000	-42,000	68,000	23,175	23,175	23,175	23,175	44,825	34%
38201 GASTOS DE ORDEN SOCIAL Y CULTURAL	110,000	-42,000	68,000	23,175	23,175	23,175	23,175	44,825	34%
383 CONGRESOS Y CONVENCIONES	1,242,316		1,242,316	219,109	212,159	219,109	212,159	1,023,208	18%
38301 CONGRESOS Y CONVENCIONES	1,242,316		1,242,316	219,109	212,159	219,109	212,159	1,023,208	18%
385 GASTOS DE REPRESENTACIÓN	48,000		48,000					48,000	0%



Sistema Estatal de Evaluación
Estado Analítico del Ejercicio Presupuesto de Egresos
Por Partida del Gasto

ETCA-II-09-A

El Colegio de Sonora, OPD
Del 1 de enero al 31 de marzo de 2015
(pesos)

TRIMESTRE: PRIMERO DE 2015

Ejercicio del Presupuesto	Egresos Aprobado Anual	Ampliaciones/ (Reducciones)	Egresos Modificado Anual	Egresos Devengado Anual	Egresos Pagado Anual	Egresos Devengado Trimestral	Egresos Pagado Trimestral	Subejercicio	% Avance Anual
Partida/Descripción	1	2	(3=1+2)	4	5	6	7	(8=3-4)	(9=4/3)
38501 GASTOS DE ATENCIÓN Y PROMOCIÓN	48,000		48,000					48,000	0%
3900 OTROS SERVICIOS GENERALES	397,560		397,560	44,187	37,296	44,187	37,296	353,373	11%
392 IMPUESTOS Y DERECHOS	41,560		41,560	29,687	22,796	29,687	22,796	11,873	71%
39201 IMPUESTOS Y DERECHOS	41,560		41,560	29,687	22,796	29,687	22,796	11,873	71%
399 OTROS SERVICIOS GENERALES	356,000		356,000	14,500	14,500	14,500	14,500	341,500	4%
39901 SERVICIOS ASISTENCIALES	356,000		356,000	14,500	14,500	14,500	14,500	341,500	4%
5000 BIENES MUEBLES, INMUEBLES E INTANGIBLES	1,268,647		1,268,647	23,847	23,847	23,847	23,847	1,244,800	2%
5100 MOBILIARIO Y EQUIPO DE ADMINISTRACIÓN	985,815		985,815	7,366	7,366	7,366	7,366	978,449	1%
511 MUEBLES DE OFICINA Y ESTANTERÍA	56,715		56,715	7,366	7,366	7,366	7,366	49,349	13%
51101 MOBILIARIO	56,715		56,715	7,366	7,366	7,366	7,366	49,349	13%
515 EQUIPO DE CÓMPUTO Y DE TECNOLOGÍA DE LA INFORMACIÓN	729,100		729,100					729,100	0%
51501 BIENES INFORMATICOS	729,100		729,100					729,100	0%
519 OTROS MOBILIARIOS Y EQUIPOS DE ADMINISTRACIÓN	200,000		200,000					200,000	0%
51901 EQUIPO DE ADMINISTRACION	200,000		200,000					200,000	0%
5200 MOBILIARIO Y EQUIPO EDUCACIONAL Y RECREATIVO	282,832		282,832	16,481	16,481	16,481	16,481	266,351	6%
529 OTRO MOBILIARIO Y EQUIPO EDUCACIONAL Y RECREATIVO	282,832		282,832	16,481	16,481	16,481	16,481	266,351	6%
52901 OTRO MOBILIARIO Y EQUIPO EDUCACIONAL Y RECREATIVO	282,832		282,832	16,481	16,481	16,481	16,481	266,351	6%
6000 INVERSIÓN PÚBLICA	100,000		100,000					100,000	0%
6200 OBRA PÚBLICA EN BIENES PROPIOS	100,000		100,000					100,000	0%
622 EDIFICACIÓN NO HABITACIONAL	100,000		100,000					100,000	0%
6223 OBRA EDIFICIO PRINCIPAL Y ESTACIONAMIENTO	100,000		100,000					100,000	0%
62233 ESTUDIOS Y PROYECTOS 2DO. PISO ESTACIONAMIENTO	100,000		100,000					100,000	0%
TOTAL DEL GASTO	77,109,995	0	77,109,995	12,812,701	12,569,805	12,812,701	12,569,805	64,297,293	17%



Sistema Estatal de Evaluación
Estado Analítico del Ejercicio Presupuesto de Egresos
Clasificación Económica (por Tipo de Gasto)
El Colegio de Sonora
Del 1 de enero al 31 de marzo de 2015
(PESOS)

ETCA-II-09-B

TRIMESTRE: PRIMERO DE 2015

Concepto	Egresos Aprobado Anual (1)	Ampliaciones/ (Reducciones) (2)	Egresos Modificado Anual (3=1+2)	Egresos Devengado (4)	Egresos Pagado (5)	Egresos Devengado Trimestral (6)	Egresos Pagado Trimestral (7)	Subejercicio (8 = 3 - 4)
Gasto Corriente	75,741,348	0	75,741,348	12,788,855	12,545,958	12,788,855	12,545,958	62,952,493
Gasto de Capital	1,368,647		1,368,647	23,847	23,847	23,847	23,847	1,344,800
Amortización del la Deuda y Disminución de Pasivos								
Total del Gasto	77,109,995	0	77,109,995	12,812,701	12,569,805	12,812,701	12,569,805	64,297,293



Sistema Estatal de Evaluación
Estado Analítico del Ejercicio Presupuesto de Egresos
Clasificación Administrativa (Por Unidad Administrativa)

ETCA-II-09-C

El Colegio de Sonora
del 1 de Enero al 31 de Marzo de 2015
(PESOS)

TRIMESTRE: PRIMERO DE 2015

Clasificación Administrativa (Por Unidad Administrativa)	Egresos Aprobado Anual (1)	Ampliaciones/ (Reducciones) (2)	Egresos Modificado Anual (3=1+2)	Egresos Devengado Anual (4)	Egresos Pagado Anual (5)	Egresos Devengado Trimestral (6)	Egresos Pagado Trimestral (7)	Subejercicio (8 = 3 - 4)
El Colegio de Sonora O.P.D.	77,109,995	0	77,109,995	12,812,701	12,569,805	12,812,701	12,569,805	64,297,293
Total del Gasto	77,109,994.56	-	77,109,994.56	12,812,701.07	12,569,804.96	12,812,701.07	12,569,804.96	64,297,293.49

Sistema Estatal de Evaluación
Estado Analítico del Ejercicio Presupuesto de Egresos
Clasificación Administrativa (Por Poderes)
El Colegio de Sonora
del 1 de Enero al 31 de Marzo de 2015
(PESOS)

ETCA-II-09-C

TRIMESTRE: PRIMERO DE 2015

Clasificación Administrativa (Por Poderes)	Egresos Aprobado Anual (1)	Ampliaciones/ (Reducciones) (2)	Egresos Modificado Anual (3=1+2)	Egresos Devengado Anual (4)	Egresos Pagado Anual (5)	Egresos Devengado Trimestral (6)	Egresos Pagado Trimestral (7)	Subejercicio (8 = 3 - 4)
Poder Ejecutivo								
Poder Legislativo								
Poder Judicial								
Órganos Autónomos	77,109,995	0	77,109,995	12,812,438	12,569,542	12,812,438	12,569,542	64,297,557
Organismos Descentralizados								
Total del Gasto	77,109,995	-	77,109,995	12,812,438	12,569,542	12,812,438	12,569,542	64,297,557

Apoyo a la Función Pública y al Mejoramiento de la Gestión								
Operaciones Ajenas								
Compromisos								
Obligaciones de Cumplimiento de Resolución Jurisdiccional								
Desastres Naturales								
Obligaciones								
Pensiones y Jubilaciones								
Aportaciones a la Seguridad Social								
Aportaciones a Fondos de Estabilización								
Aportaciones a Fondos de Inversión y Reestructura de Pensiones								
Programas de gasto Federalizado (Gobierno Federal)								
Gasto Federalizado								
Participaciones a Entidades Federativas y Municipios								
Costo Financiero, Deuda y Apoyo a Deudores y Ahorradores de la Banca								
Adeudos de Ejercicios Fiscales Anteriores								
Total del Gasto	77,109,994.56	-	77,109,994.56	12,812,701.07	12,569,804.96	12,812,701.07	12,569,804.96	64,297,293.49

1. Total de Egresos Presupuestarios		14,248,105.85
(MENOS)		
2. Egresos Presupuestarios no contables		671,383.21
Mobiliario y equipo de administración	81,596.21	
Mobiliario y equipo educacional y recreativo		
Equipo e instrumental médico y de laboratorio		
Vehículos y equipo de transporte		
Equipo de defensa y seguridad		
Maquinaria, otros equipos y herramientas		
Arctivos biológicos		
Bienes inmuebles	328,787.00	
Activos intangibles	261,000.00	
Obra pública en bienes propios		
Acciones y participaciones de capital		
Compra de títulos y valores		
Inversiones en fideicomisos, mandatos y otros análogos		
Provisiones para contingencias y otras erogaciones especiales		
Armonización de la deuda pública		
Adeudos de ejercicios fiscales anteriores (ADEFAS)		
Otros Egresos Presupuestales No Contables		
(MAS)		
3. Gastos contables no presupuestarios		166,499.74
Estimaciones, depreciaciones, deterioros, obsolescencia y amortizaciones	166,467.24	
Provisiones		
Disminución de inventarios		
Aumento por insuficiencia de estimaciones por pérdida o deterioro u obsolescencia		
Aumento por insuficiencia de provisiones		
Otros gastos	32.50	
Otros Gastos Contables No Presupuestales		
4. Total de Gasto Contable (4= 1 - 2 + 3)		13,743,222.38

Identificación del crédito o Instrumento	Contratación / Colocación	Amortización	Endeudamiento Neto
	A	B	C=A-B
Créditos Bancarios			
1			
2			
3			
4			
5			
6			
7			
8			
9			
10			
Total Créditos Bancarios			
Otros Instrumentos de Deuda			
1 Proveedores	2,341,694	2,141,995	199,699
2 Publicaciones en Consignacion	9,463		9,463
3 Impuestos por pagar	1,290,079	978,239	311,840
4 ISSSTESON	3,622,035	1,880,854	1,741,181
5 Otros Impuestos por pagar	196,891	72,000	124,891
6 Otras retenciones y contribuciones	2,688,181	1,862,651	825,531
7 Otras cuenta spor pagar a corto plazo	5,500,950	3,603,516	1,897,434
8 pasivo no diferido	41,403	36,796	4,607
9 Otros pasivos a corto plazo	9,512,083	3,364,291	6,147,792
10 Pasivo no circulante	32,982,124	23,457	32,958,667
Total Otros Instrumentos de Deuda			
TOTAL	58,184,903	13,963,799	44,221,104



Sistema Estatal de Evaluación
 Interés de la deuda
 El Colegio de Sonora, OPD
 Al 31 de marzo del 2015
 (pesos)

ETCA-II-11

TRIMESTRE: PRIMER DE 2015

Identificación del crédito o Instrumento	Devengado	Pagado
Créditos Bancarios		
1		
2		
3		
4		
5		
6		
7		
8		
9		
10		
No aplica		
Total de Interéses Créditos Bancarios	0	0
Otros Instrumentos de Deuda		
1		
2		
3		
4		
5		
6		
7		
8		
9		
10		
No aplica		
Total Intereses Otros Instrumentos de Deuda		
TOTAL	0	0

ELABORÓ: C.P. ALMA ALICIA SCHEAGARAY LARA
 JEFA DEL ÁREA DE RECURSOS FINANCIEROS

AUTORIZO: L.A.E. BENJAMÍN PARRA MALDONADO
 DIRECTOR GENERAL ADMINISTRATIVO

Concepto	Estimado	Devengado	Pagado
I. Ingresos Presupuestarios			
1. Ingresos Gobierno del Estado	77,109,994.59	17,245,570.67	12,384,190.59
2. Ingresos Sector Paraestatal			
II. Egresos Presupuestarios			
3. Egresos del Gobierno del Estado	77,109,994.59	12,812,701.07	12,569,804.96
4. Egresos del Sector Paraestatal			
III. Balance Presupuestario (Superávit o Déficit) (III= I-II)		4,432,869.60	- 185,614.37
Concepto	Estimado	Devengado	Pagado
III. Balance Presupuestario (Superávit o Déficit)		4,432,869.60	- 185,614.37
IV. Interés, Comisiones y Gastos de la Deuda			
V. Balance Primario (superávit o Déficit) (V= III-IV)		4,432,869.60	- 185,614.37
Concepto	Estimado	Devengado	Pagado
A. Financiamiento			
B. Amortización de la Deuda			
C. Endeudamiento o Desendeudamiento (C=A-B)			



GOBIERNO DEL ESTADO DE SONORA
FICHA TÉCNICA PARA SEGUIMIENTO Y EVALUACIÓN DE INDICADORES DE PROYECTOS Y PROCESOS
 AVANCE TRIMESTRAL EN EL CUMPLIMIENTO DE LAS METAS DEL INDICADOR

ETCA-III-13

TRIMESTRE: PRIMERO DE 2015

NÚMERO Y NOMBRE DEL PROGRAMA

NOMBRE DEL PROYECTO O PROCESO CLAVE PROGRAMÁTICA

UNIDAD RESPONSABLE UNIDAD EJECUTORA

OBJETIVO DEL PROYECTO O PROCESO

RESULTADO ESPERADO

PRESUPUESTO	Original	Modificado	Avance en el trimestre					Avance acumulado		
			Programado	Comprometido	Devengado	Ejercido Pagado	% (Ejercido / Devengado)	Devengado	Ejercido Pagado	% (Ejercido / Devengado)
	59,511,279	59,511,279	59,511,279	59,511,279	10,441,296	10,392,654	1.00	10,441,296	10,392,654	1.00

DATOS DEL INDICADOR

Nombre del indicador Tipo

Fórmula de cálculo

Interpretación

Dimensión del indicador Sentido (descendente o ascendente)

Valor (acumulable o no acumulable) Frecuencia de medición

AVANCE DEL INDICADOR Trimestre

Variables	Unidad de medida	Meta anual	Avance en el trimestre			Avance acumulado			Avance respecto de la meta anual (%)	Semáforo
			Programado	Alcanzado	%	Programado	Alcanzado	%		
Informes	Informes	4	100	25	25	25	25	25	Verde	

COMPORTAMIENTO HISTÓRICO DEL INDICADOR HACIA LA META										
Variable	Unidad de medida	2009	2010	2011	2012	2013	2014	Meta 2015	Semáforo	
informes	informes	100	100	100	100	100	100	25	Verde	

Descripción del factor de comparación:

Criterios de semaforización

Aceptable (color verde): Cuando el avance de la meta del indicador alcance un cumplimiento de entre 80 y 100% respecto al valor acumulado programado

Con riesgo (color amarillo): Cuando el avance de la meta se ubique dentro del rango del 51 al 79% respecto al valor acumulado programado

Crítico (color rojo): Cuando el cumplimiento de la meta registre un avance de 50% o menos respecto al valor acumulado programado

GASTO DE INVERSION EJERCIDO:

	MONTO EROGADO	FEDERAL
1.2.3.4.1.1- ESTUDIOS Y PROYECTOS BIBLIOTECA GERARDO CORNEJO MURRIETA	21,529.60	FEDERAL
1.2.3.4.1.2- CONSTRUCCIÓN BIBLIOTECA GERARDO CORNEJO MURRIETA	12,558,430.36	FEDERAL
1.2.3.4.1.3- DIRECCION Y SUPERVISION DE OBRA	235,968.89	FEDERAL
1.2.3.4.2.1- ESTUDIOS Y PROYECTOS REPOSITORIO BIBLIOGRAFICO	76,977.60	FEDERAL
1.2.3.4.2.2- CONSTRUCCIÓN REPOSITORIO BIBLIOGRAFICO	1,112,519.03	FEDERAL
1.2.3.4.2.3- DIRECCIÓN Y SUPERVISION REPOSITORIO BIBLIOTECA	41,760.00	FEDERAL
	14,047,185.48	



Sistema Estatal de Evaluación
Relación de cuentas Bancarias Productivas Específicas
El Colegio de Sonora
del 1 de enero al 31 de Marzo de 2015
(pesos)

ETCA-IV-15

TRIMESTRE: SEGUNDO DE 2015

Fondo, Programa o Convenio		Datos de la Cuenta Bancaria	
		Institución Bancaria	Número de Cuenta
1	SUBSIDIO PRESUPUESTO REGULAR	BBVA BANCOMER	0443084477
2	SUBSIDIO PRESUPUESTO REGULAR	BBVA BANCOMER	0192562995
3	SUBSIDIO PRESUPUESTO REGULAR	SANTANDER	CONTRATO INVERSION 149802
4	CONVENIO APOYO SOLIDARIO FEDERAL	BBVA BANCOMER	0159391142
5	CONVENIO APOYO SOLIDARIO FEDERAL	SANTANDER	CONTRATO INVERSION 157550
6	INGRESOS PROPIOS	BBVA BANCOMER	0443084450
7	INGRESOS PROPIOS	BBVA BANCOMER	0443084515
8	INGRESOS PROPIOS	SANTANDER	CONTRATO INVERSION 149807
9	INGRESOS PROPIOS	SANTANDER	CONTRATO INVERSION 149809
10			

Sistema Estatal de Evaluación
Relación de bienes que componen su patrimonio
El Colegio de Sonora OPD
al 31 de marzo de 2015
(pesos)

ETCA-IV-16

TRIMESTRE: PRIMERO DE 2015

Código		Descripción del Bien	Valor en Libros
1	51501	Disco Duro Externo	1,252.80
2	51501	Disco Duro Externo	1,252.80
3	51101	Modulo 2 usuarios caoba negro. 380x260x75/195cm. compuesto de 3 cubiertas ,3 patas en l 60x60x75 una en t de 30x72cm 2 archiveros pedestal metalicos y 2 libreros de sobreponer de 40cm de fondo	22,643.20
4	52101	Grabadora de voz digital ICD-PX333 4GB, mca. Sony	904.80
5	59101	SOFTWARE	261,000.00
6	51501	Impresora laser Dell B2360DN, Cotización Dell: 60997677	6,835.35
7	58109	Terreno ampliacion Posgrado Álvaro Obregón Num. 28	600,000.00
8	51501	Computadora portátil Apple MacBook Air, 13 pulg.	24,856.48
9	51501	Computadora portátil Apple MacBook Pro con pantalla retina de 13pulg.	22,199.00
10	51101	Sillón RM-9025 Skate Task, color rojo, mca. Requeiz	7,366.00
11	51501	Computadora portatil Dell Latitude E5550, Cotización Dell: 1017760827215 \1	23,629.93
12	52301	CAMARA SONY CYBER SHOT DSC HX400V DIGITAL CAMERA.	9,263.23
13	51501	iMac de 27 Pulgadas	28,349.00
14	51501	Computadora portatil Latitude E7440, cuarta generación Intel Core i5-4310U, 8GB, mca. Dell	24,713.80
15	51501	Computadora portatil Latitude E7440, cuarta generación Intel Core i5-4310U, 8GB, mca. Dell	24,713.80
16	51501	Impresora Láser Dell C3760DN color laser printer, cotización: 61036810.	8,110.29
17	51101	Silla secretarial modelo LC-5000 mca. Requeiz	1,658.80
18	51101	Silla secretarial modelo LC-5000 mca. Requeiz	1,658.80
19	51101	Silla secretarial modelo LC-5000 mca. Requeiz	1,658.80
20	51101	Silla secretarial modelo LC-5000 mca. Requeiz	1,658.80
21	51101	Silla secretarial modelo LC-5000 mca. Requeiz	1,658.80
22	51101	Silla secretarial modelo LC-5000 mca. Requeiz	1,658.80
23	51101	Sillón modelo RE-1301 mca. Requeiz	3,862.80
24	51101	Sillón modelo RE-1301 mca. Requeiz	3,862.80
25	51101	Sillón modelo RE-1301 mca. Requeiz	3,862.80
26	51101	Sillón modelo RE-1301 mca. Requeiz	3,862.80
27	51101	Sillón modelo RE-1301 mca. Requeiz	3,862.80
28	51101	Sillón modelo RE-1301 mca. Requeiz	3,862.80
29	51101	Sillón modelo RE-1301 mca. Requeiz	3,862.80
30	51101	Silla de visita modelo LC-10300 mca. Requeiz	759.80
31	51101	Silla de visita modelo LC-10300 mca. Requeiz	759.80
32	51101	Silla de visita modelo LC-10300 mca. Requeiz	759.80
33	51101	Silla de visita modelo LC-10300 mca. Requeiz	759.80
34	51101	Silla de visita modelo LC-10300 mca. Requeiz	759.80
35	51101	Silla de visita modelo LC-10300 mca. Requeiz	759.80
36	51101	Silla de visita modelo LC-10300 mca. Requeiz	759.80
37	51101	Silla de visita modelo LC-10300 mca. Requeiz	759.80
38	51101	Silla de visita modelo LC-10300 mca. Requeiz	759.80
39	51101	Silla de visita modelo LC-10300 mca. Requeiz	759.80
40	51101	Silla de visita modelo LC-10300 mca. Requeiz	759.80
41	51101	Silla de visita modelo LC-10300 mca. Requeiz	759.80
42	51101	Silla de visita modelo LC-10350	823.60
43	51101	Silla de visita modelo LC-10350	823.60
44	51101	Silla de visita modelo LC-10350	823.60
45	51101	Silla de visita modelo LC-10350	823.60

Código		Descripción del Bien	Valor en Libros
46	51101	Silla de visita modelo LC-10350	823.60
47	51101	Silla de visita modelo LC-10350	823.60
48	51101	Silla de visita modelo LC-10350	823.60
49	51101	Silla de visita modelo LC-10350	823.60
50	51101	Silla de visita modelo LC-10350	823.60
51	51101	Silla de visita modelo LC-10350	823.60
52	51101	Silla de visita modelo LC-10350	823.60
53	51101	Silla de visita modelo LC-10350	823.60
54	56401	Equipo aire acondicionado MINISPLIT modelo Y7HFZC012BBAAFX, cap. 1 tonelada, mca. York	3,850.01
55	56401	Equipo de aire acondicionado MINISPLIT modelo Y7HFZC012BBAAFX cap. 1 Tonelada, mca. York	3,850.01
56	51501	Computadora portatil MacBook Air, 13 pulg	25,852.92
57	51501	COMPUTADORA DE ESCRITORIO IMAC de 21.5 pulgadas	37,691.88
58	51101	Librero para sobreponer en credenza con 3 entrepaños fijos en melamina caoba-negro	3,248.00
59	51101	Credenza con 3 puertas abatibles y entrepaño intermedio fijo, melamina caoba-negro	3,712.00
60	51101	Librero para sobreponer en mesa esquinera con resaque curso, 3 entrepaños	3,248.00
61	51101	Mesa esquinera con resaque curvo y un entrepaño fijo	3,596.00
62	56401	EQUIPO DE AIRE ACONDICIONADO MINISPLIT YORK 2 TON. MOD YSCA24FSAADK	8,600.00
63	56401	EQUIPO DE AIRE ACONDICIONADO MINISPLIT YORK 2 TON. MOD YSCA24FSAADK	8,600.00
64	56401	EQUIPO DE AIRE ACONDICIONADO MINISPLIT YORK 2 TON. MOD YSCA24FSAADK	8,600.00
65	56401	EQUIPO DE AIRE ACONDICIONADO MINISPLIT YORK 1 1/2 TON. MOD. YSCA18FSAADK	6,800.00
66	56401	EQUIPO DE AIRE ACONDICIONADO MINISPLIT YORK 1 1/2 TON. MOD. YSCA18FSAADK	6,800.00
67	56401	EQUIPO DE AIRE ACONDICIONADO MINISPLIT YORK 1 1/2 TON. MOD. YSCA18FSAADK	6,800.00
68	56401	EQUIPO DE AIRE ACONDICIONADO MINISPLIT YORK 1 1/2 TON. MOD. YSCA18FSAADK	6,800.00
69	56401	EQUIPO DE AIRE ACONDICIONADO MINISPLIT YORK 1 1/2 TON. MOD. YSCA18FSAADK	6,800.00
70	56401	EQUIPO DE AIRE ACONDICIONADO MINISPLIT YORK 1 1/2 TON. MOD. YSCA18FSAADK	6,800.00
71	56401	EQUIPO DE AIRE ACONDICIONADO MINISPLIT 1 TON. YORK MOD. Y7HFZC012BBAAFX R22	3,850.00
72	56401	EQUIPO DE AIRE ACONDICIONADO MINISPLIT 1 TON. YORK MOD. Y7HFZC012BBAAFX R22	3,850.00
73	56401	EQUIPO DE AIRE ACONDICIONADO MINISPLIT 1 TON. YORK MOD. Y7HFZC012BBAAFX R22	3,850.00
74	56401	EQUIPO DE AIRE ACONDICIONADO MINISPLIT 1 TON. YORK MOD. Y7HFZC012BBAAFX R22	3,850.00
75	56401	EQUIPO DE AIRE ACONDICIONADO MINISPLIT 1 TON. YORK MOD. Y7HFZC012BBAAFX R22	3,850.00
76	56401	EQUIPO DE AIRE ACONDICIONADO MINISPLIT 1 TON. YORK MOD. Y7HFZC012BBAAFX R22	3,850.00
77	51501	iPad Air 2 personalizado con Wi-Fi, 128GB,	11,231.12
78	51501	Computadora de escritorio OptiPlex 9020M, 8GB, cotización 1,866	15,624.04
79	52301	Camara digital Canon EOS Rebel T5i, 18MPiX, No.Parte:8595B003	13,676.40
80	51501	Escaner Scanjet 5590 flatbed color duplex 2400 DPI, No.Parte: L1910A, mca. HP	4,756.00
81	51501	Navegador GPS Garmin map 64s worldwide with high sensitivity. No.Parte: 010-01199-10	7,827.68
82	52101	PROYECTOR NEC NP-V311X 3100 lumens XGA 1024x768 HDMI VGA ethernet. Marca NEC	8,450.60
83	56501	Teléfono T7100 charcoal, No.Parte: NT8B25AAMAE6, mca. Avaya	2,743.40
84	56501	Teléfono T7100 charcoal, No.Parte: NT8B25AAMAE6, mca. Avaya	2,743.40
85	51101	Librero de piso abierto DYN-630 mca. NKS, caoba-negro	2,494.00
86	51101	Silla LC-10350 mca. Requeiz tela color negro	823.60
87	51101	Silla LC-10350 mca. Requeiz tela color negro	823.60

**Sistema Estatal de Evaluación
Relación de bienes que componen su patrimonio
El Colegio de Sonora OPD
al 31 de marzo de 2015
(pesos)**

TRIMESTRE: PRIMERO DE 2015

Código		Descripción del Bien	Valor en Libros
88	51101	Sillón, código RE-1300, mca. Requiez	3,862.80
89	51101	Librero, código DYN-615, mca. NKS	1,629.80
90	51101	Archivero, código DYN-1032, mca. NKS	3,851.20
91	51101	Escritorio en "U", código DYN-103/424/222, mca. NKS	10,150.00
92	51101	Silla LC-10350 mca. Requiez	823.60
93	51101	Silla LC-10350 mca. Requiez	823.60
94	51101	Sillón RE-1300 mca. Requiez	3,862.80
95	51101	Librero para sobreponer DYN-615, mca. NKS	1,629.80
96	51101	Archivero horizontal DYN-1032, mca. NKS	3,851.20
97	51101	Escritorio en "U" DYN-103/424/222 mca. NKS	10,150.00
98	54101	Vehículo Toyota Corolla LE modelo 2015	265,500.00
99	56501	Teléfono T7100 charcoal, No.parte: NT8B25AAMAE6, mca. Avaya	2,743.40
100	56501	Teléfono T7100 charcoal, No.parte: NT8B25AAMAE6, mca. Avaya	2,743.40
101	56501	Teléfono T7100 charcoal, No.parte: NT8B25AAMAE6, mca. Avaya	2,743.40
102	56501	Teléfono T7100 charcoal, No.parte: NT8B25AAMAE6, mca. Avaya	2,743.40
103	56501	Teléfono T7100 charcoal, No.parte: NT8B25AAMAE6, mca. Avaya	2,743.40
104	56501	Teléfono T7100 charcoal, No.parte: NT8B25AAMAE6, mca. Avaya	2,743.40
105	56501	Teléfono T7100 charcoal, No.parte: NT8B25AAMAE6, mca. Avaya	2,743.40
106	56501	Teléfono T7100 charcoal, No.parte: NT8B25AAMAE6, mca. Avaya	2,743.40
107	56501	Teléfono T7100 charcoal, No.parte: NT8B25AAMAE6, mca. Avaya	2,743.40
108	56501	Teléfono T7100 charcoal, No.parte: NT8B25AAMAE6, mca. Avaya	2,743.40
109	56501	Teléfono T7100 charcoal, No.parte: NT8B25AAMAE6, mca. Avaya	2,743.40
110	56501	Teléfono T7100 charcoal, No.parte: NT8B25AAMAE6, mca. Avaya	2,743.40
111	56501	Teléfono T7100 charcoal, No.parte: NT8B25AAMAE6, mca. Avaya	2,743.40
112	56501	Teléfono T7100 charcoal, No.parte: NT8B25AAMAE6, mca. Avaya	2,743.40
113	51501	Computadora portátil MacBook Pro con pantalla retina de 13pulg. mca. Apple	22,199.00
114	51501	Switch Dell Networking N3048, Cotización Dell: 60780974	56,546.79
115	51501	COMPUTADORA PORTATIL LATITUDE 15 SERIE 5000, Cotización Dell: 1014863915112/1	18,559.88
116	51501	Computadora portátil MacBook Air, 11 pulgadas, pedido apple: W255564546	16,699.00
117	51501	Impresora B2360DN Laser Printer, cotización dell: 60997677	6,835.34
118	51501	iPad Air-WiFi+Celular 32GB, Plata	9,499.00
119	52301	CYBER-SHOT DSC-W800 Digital Camera 20.1MPIX 5x, Parte: DSC-W800, marca Sony	1,506.84
120	52301	CYBER-SHOT DSC-W800 Digital Camera 20.1MPIX 5x, Parte: DSC-W800, marca Sony	1,506.84
121	51101	Credenza 2 ptas. 120x50x75 c/entrepañó, librero de sobreponer	4,222.40
122	51101	Librero para sobreponer en credenza, melamina, color caoba-negro, cotización 4900	5,568.00
123	51501	ESCANNER HP SCANJET N6350, COLOR 15PPM CAMA PLANA, USB, RED, NO.PARTE: L2703A	11,750.80
124	51501	Computadora de escritorio Optiplex 9020 SFF, Cotización Dell: 1017473666397 \1	15,265.96
125	51501	Computadora de escritorio Optiplex 9020 SFF, Cotización Dell: 1017473666397 \1	15,265.96
126	51501	Computadora de escritorio Optiplex 9020 SFF, Cotización Dell: 1017473666397 \1	15,265.96
127	51501	Computadora de escritorio Optiplex 9020 SFF, Cotización Dell: 1017473666397 \1	15,265.96
128	51501	Computadora de escritorio Optiplex 9020 SFF, Cotización Dell: 1017473666397 \1	15,265.96

**Sistema Estatal de Evaluación
Relación de bienes que componen su patrimonio
El Colegio de Sonora OPD
al 31 de marzo de 2015
(pesos)**

TRIMESTRE: PRIMERO DE 2015

Código		Descripción del Bien	Valor en Libros
129	51501	Computadora de escritorio Optiplex 9020 SFF, Cotización Dell: 1017473666397 \1	15,265.96
130	51501	Computadora de escritorio Optiplex 9020 SFF, Cotización Dell: 1017473666397 \1	15,265.96
131	51501	Computadora de escritorio Optiplex 9020 SFF, Cotización Dell: 1017473666397 \1	15,265.96
132	51501	Computadora de escritorio Optiplex 9020 SFF, Cotización Dell: 1017473666397 \1	15,265.96
133	51501	Impresora laser Dell color multifunción C1765NF, cotiz. Dell:60798016	8,214.20
134	51501	Escaner ScanJet N6350, parte: L2703A, mca. HP	11,194.00
135	51501	Escaner ScanJet N6350, parte: L2703A, mca. HP	11,194.00
136	51501	Computadora de escritorio Optiplex 9020 SFF, cotización Dell: 1020367293849	15,270.59
137	51101	Librero para sobreponer c/2 entrepaños, caoba/negro	1,972.00
138	51101	Escritorio peninsular 150x60x75cm y lateral 180x60cm c/gaveta, melamina	8,027.20
139	51501	Computadora portatil Macbook air, 13 pulg. 8GB, Apple	19,638.99
140	51101	Silla LC5000/035, color negro, tapizado tela, mca. Requeiz	2,012.60
141	56401	Equipo aire acondicionado tipo minisplit, mca. York de 2 ton.	8,600.00
142	51501	Escaner modelo N6350, No.parte: L2703A, mca. HP	11,194.00
143	56501	Teléfono T7100 charcoal mca. Avaya	2,459.20
144	56501	Teléfono T7100 charcoal mca. Avaya	2,459.20
145	56501	Teléfono T7100 charcoal mca. Avaya	2,459.20
146	56501	Teléfono T7100 charcoal mca. Avaya	2,459.20
147	56501	Teléfono T7100 charcoal mca. Avaya	2,459.20
148	56501	Teléfono T7100 charcoal mca. Avaya	2,459.20
149	56501	Teléfono T7100 charcoal mca. Avaya	2,459.20
150	56501	Teléfono T7100 charcoal mca. Avaya	2,459.20
151	52101	Proyector NP-L102W Led 1999 Lumens WXGA, mca NEC	12,725.20
152	52301	Telefoto 55-300MM F/4.5-5.6G ED, Nikon	5,586.91
153	52101	Grabadora digital ICD-PX333, 4GB, mca. Sony	960.48
154	54101	AUTOMOVIL HILUX PICK UP MODELO 2014	288,600.00
155	51101	Archivero horizontal 3 gavetas melamina caoba-negro, mca. NKS	4,622.60
156	51101	Archivero horizontal 3 gavetas melamina caoba-negro, mca. NKS	4,622.60
157	51101	Credenza melamina 2 caras, color caoba-negro, mca. NKS	1,624.00
158	51501	Computadora portátil Latitude 3440, mca. Dell	16,616.02
159	51501	Navegador GPS Spectra MobileMapper 20 with arcpad software package, Spectra precision.	31,517.20
160	51501	Computadora Portátil Dell	50,527.86
161	51101	Silla operativa, modelo RS-550, tela negra mca. Requeiz	1,954.60
162	51101	Silla operativa, modelo RS-550, tela negra mca. Requeiz	1,954.60
163	51101	Silla operativa, modelo RS-550, tela negra mca. Requeiz	1,954.60
164	51101	Silla operativa, modelo RS-550, tela negra mca. Requeiz	1,954.60
165	51101	Silla ejecutiva, modelo RE-1500, tela negra mca. Requeiz	2,807.20
166	51501	Servidor Power Edge R520, cotización Dell: 57967298 mca. Dell	64,552.40
167	51101	Mesa de trabajo tipo escritorio rectangular	4,698.00
168	51101	Mueble modular en L	26,575.60
169	51101	Librero med.79x32x145 cm color caoba-negro	2,041.60
170	51101	Librero med.80x32x220 cm color caoba-negro	3,120.40
171	51901	Estuche para pantalla Samsung 39"	4,362.38
172	51901	Estuche para pantalla Bravia 55"	5,967.97

**Sistema Estatal de Evaluación
Relación de bienes que componen su patrimonio
El Colegio de Sonora OPD
al 31 de marzo de 2015
(pesos)**

TRIMESTRE: PRIMERO DE 2015

Código		Descripción del Bien	Valor en Libros
173	51901	Estuche para pantalla Samsung 55"	5,967.97
174	51501	SONICWALL PUNTO DE ACCESO SONICPOINT-N, P/N:01-SSC-9290	8,233.68
175	52101	MICRÓFONO	6,800.00
176	51501	SWITCH	18,700.96
177	51101	SILLA OPERATIVA, TAPIZ TELA ESTAMBUL VERDE, BASE CROMADA, MOD. BM550, OFFCHAIRS	2,018.40
178	51101	SILLA OPERATIVA, TAPIZ TELA ESTAMBUL VERDE, BASE CROMADA, MOD. BM550, OFFCHAIRS	2,018.40
179	51101	ESCRITORIO	5,102.07
180	51101	ESCRITORIO	5,102.06
181	56401	EQUIPO DE AIRE ACONDICIONADO MINISPLIT 1 TON. MOD.YSPA12FS-ADK	4,400.00
182	56401	EQUIPO DE AIRE ACONDICIONADO MINISPLIT 1 TON. MOD.YSPA12FS-ADK	4,400.00
183	51101	LIBRERO DE PISO ABIERTO, MED. 100X32X240 CM. 5 ENTREPAÑOS, MELAMINA, CAOBA-NEGRO	3,677.20
184	51501	SONICWALL SONICPOINT-N-DUAL-RADIO WITH POE INJECTOR INT. N/P: 01-SSC-9290	8,233.68
185	51501	COMPUTADORA PORTÁTIL VOSTRO 3550 LAPTOP, 6GB, COTIZACIÓN: 47749544	18,137.60
186	51501	SWITCH POWER CONNECT 2824, COTIZACIÓN DELL: 47429325	4,794.41
187	51501	COMPUTADORA DE ESCRITORIO OPTIPLEX 790 DESKTOP, 4GB, COTIZACIÓN DELL:47429706	14,172.67
188	51501	COMPUTADORA DE ESCRITORIO OPTIPLEX 790 DESKTOP, 4GB, COTIZACIÓN DELL:47429706	14,172.67
189	51501	COMPUTADORA DE ESCRITORIO OPTIPLEX 790 DESKTOP, 4GB, COTIZACIÓN DELL:47429706	14,172.67
190	51501	COMPUTADORA DE ESCRITORIO OPTIPLEX 790 DESKTOP, 4GB, COTIZACIÓN DELL:47429706	14,172.67
191	51501	COMPUTADORA DE ESCRITORIO OPTIPLEX 790 DESKTOP, 4GB, COTIZACIÓN DELL:47429706	14,172.67
192	51501	ESCANER IRISPEN TRANSLATOR 6 PEN SCANNER USB, NO.PARTE: USOA403, MCA. IRIS	2,262.00
193	56401	EQUIPO AIRE ACONDICIONADO TIPO MINI SPLIT	7,200.00
194	51501	SCANNER FUJITSU DOS CARAS MODELO FI-6230C, NO.PARTE:PA03540-B555 MCA. FUJITSU	22,768.48
195	52301	CAMARA DIGITAL CYBER-SHOT DSC-W570, 16MPPIX, MCA. SONY	3,132.00
196	51501	COMPUTADORA PORTÁTIL VOSTRO 1015, 4GB, INTEL CORE 2 DUO T6670, COTIZACIÓN DELL: 45969791	9,526.14
197	51501	LECTORA DE CÓDIGO DE BARRAS	1,885.00
198	51101	SILLA DE VISITA FIJA, CON BRAZOS, TAPIZADO TELA COLOR NEGRO, MOD.LC-10350, REQUIEZ	754.00
199	51501	IPAD 2 WI-FI DE 64GB, PLAN DE PROTECCIÓN Y CUBIERTA	11,677.00
200	51501	DISCO DURO EXTERNO PORTATIL-TOSHIBA CANVIO PLUS 1TB	1,653.00
201	56501	TELEFONO DIGITAL MOD.7100, COLOR CHARCOAL, MCA. NORTEL	1,571.43
202	56501	TELEFONO DIGITAL MOD.7100, COLOR CHARCOAL, MCA. NORTEL	1,571.43
203	52301	BATERIA NP-F770 INFOLITHIUM SERIES L, MCA. SONY	899.00
204	52301	CAMARA DIGITAL	3,126.20
205	56501	CONVERTIDOR DIGITAL ATA-2 ANALOG TERMINAL ADAPTER	1,703.97
206	51501	COMPUTADORA PORTÁTIL LATITUDE E4310, 4.0GB, COTIZACIÓN DELL: 43874468	20,746.57
207	51501	DISCO DURO EXTERNO	950.04
208	51901	SISTEMA CONTRA INCENDIO	46,962.60
209	56501	TELEFONO INALAMBRICO PHILLIPS	849.15
210	51201	PODIUM	4,176.00
211	51501	COMPUTADORA PORTÁTIL LATITUDE E4310, INTEL CORE I5-520M DUAL CORE 2.40GHZ, COTIZACIÓN DELL:42223014	21,288.74
212	51501	IMPRESORA MINIPRINTER MOD. TM-U220PB-653 CON AUTOCORTADOR, MARCA EPSON	3,635.44

Código		Descripción del Bien	Valor en Libros
213	52101	PANTALLA PROYECCION MANUAL DE PARED, ENROLLABLE, MEDIDA 1.78X1.78	1,024.28
214	51101	CREDENZA DE 100X40X75 CM, CON 2 PUERTAS Y ESPACIO ABIERTO C/ENTREPAÑO, COLOR CAOBA	2,030.00
215	51101	MESA DE JUNTAS CIRCULAR DE 100X75 CM, COLOR CAOBA	1,479.00
216	56501	TELEFONO	1,011.67
217	56501	TELEFONO	1,011.67
218	56501	TELEFONO	1,011.67
219	56501	TELEFONO	1,011.67
220	56501	TELEFONO	1,426.21
221	56501	TELEFONO	1,426.21
222	56501	TELEFONO	1,658.30
223	51101	SOFA DE 3 PLAZAS MIRO, TAPIZADO EN CURPIEL COLOR NEGRO	6,670.00
224	52301	MEMORY STICK 32GB SDHC HIGH-SPEED	1,606.60
225	52301	CAMARA DIGITAL FOTOGRAFICA MODELO D 5000, SLR, 12.3 MEGAPIXELES, PANTALLA LCD 2.7	11,366.84
226	51501	COMPUTADORA PORTÁTIL LATITUDE E5410, 4.0 GB, 14.1 INCH WIDE SCREEN, COTIZACIÓN DELL: 40983859	13,671.32
227	52101	ESTUCHE	2,145.00
228	56401	EQUIPO DE AIRE ACONDICIONADO TIPO MINISPLIT, MOD.TLCA24FS-ADR, CAP. 2.0 TON.	8,100.00
229	56401	EQUIPO DE AIRE ACONDICIONADO TIPO MINISPLIT, MOD.YHCA12FS-ADK, CAP. 1.0 TON.	4,550.00
230	51501	COMPUTADORA DE ESCRITORIO MODELO OPTIPLEX 780 DESKTOP, COTIZACIÓN: 39871704	14,184.47
231	52301	CAMARA DIGITAL MOD. CYBERSHOT DSC-W350, 14.1 MEGAPIXELES C/ESTUCHE Y MEMORY STICK 4GB	4,171.36
232	51501	IMPRESORA LASER MOD. P3015DN, 42PPM, N/P: CE528A	12,681.12
233	51101	LIBRERO DE SOBREPONER	2,000.00
234	51101	LIBRERO ABIERTO PARA EMPOTRAR EN PARED LINEA EJECUTIVA, MED. 80X30X35 CM.	1,029.25
235	56901	TANQUE HIDRONEUMATICO DAB 128 LT	2,593.75
236	51201	FRIGO-BAR	2,658.78
237	51101	MESA DE TRABAJO MULTIUSOS	4,025.00
238	52101	PROYECTOR	19,078.50
239	51101	MESA DE TRABAJO MULTIUSOS	1,265.00
240	51101	CARRITO P/TRANSPORTAR LIBROS	5,490.10
241	51101	MESA MULTIUSOS CON UN ENTREPAÑO MADERA COMPRIMIDA	1,098.25
242	51101	SILLA SECRETARIAL SIN BRAZOS MOD. RS-500 COLOR NEGRO	1,833.10
243	51101	CONJUNTO SEMIEJECUTIVO PENINSULAR TIPO BALA CON LATERAL Y GAVETA PARA ARCHIVO	4,094.00
244	56601	REGULADOR	23,357.65
245	56601	REGULADOR	23,357.65
246	56601	REGULADOR	8,950.68
247	51300	PINTURA	1,840.00
248	51501	IMPRESORA LASER COLOR 4700DN, NO.PARTE: HEWQ7493A	37,128.90
249	51101	LIBRERO DE SOBREPONER	3,427.00
250	51101	SILLA SECRETARIAL DE LUJO RS-500	1,833.10
251	51101	CONJUNTO SEMIEJECUTIVO PENINSULAR TIPO BALA	4,094.00
252	51101	CONJUNTO PENINSULAR TIPO ESCUADRA	4,479.25
253	51101	ESTANTE METALICO CON ENTREPAÑOS	793.50
254	51101	SILLON EJECUTIVO, RESPALDO ALTO EN TELA NEGRA C/PISTON MOD.RE-1300-09	4,410.25

**Sistema Estatal de Evaluación
Relación de bienes que componen su patrimonio
El Colegio de Sonora OPD
al 31 de marzo de 2015
(pesos)**

ETCA-IV-16

TRIMESTRE: PRIMERO DE 2015

Código		Descripción del Bien	Valor en Libros
255	51101	ARCHIVERO HORIZONTAL DE TRES GAVETAS	4,548.25
256	56901	EQUIPO HIDRONEUM DAB 1.0 HP 126LS	5,059.08
257	56401	EQUIPO DE AIRE ACONDICIONADO CARRIER TIPO MINI SPLIT	8,000.00
258	56401	EQUIPO DE AIRE ACONDICIONADO CARRIER TIPO MINI SPLIT	4,500.00
259	56401	EQUIPO DE AIRE ACONDICIONADO CARRIER TIPO MINI SPLIT	4,500.00
260	51101	LOTE DE 18 SILLA SECRETARIAL GIRATORIA CON RODAJAS	18,017.82
261	51101	LOTE DE 80 SILLAS APILABLES EN POLIPROPILENO BASE TUBULAR	38,575.60
262	51101	LOTE DE 13 SILLAS SECRETARIALES EN TELA C/NEUMATICOS DE ALTURA	21,528.00
263	51501	SCANNER MODELO SCANJET N6350, CAMA PLANA N/P: L2703A	14,277.25
264	51501	IMPRESORA LASER COLOR MODELO LASERJET 4700DN N/P: Q7493A	32,247.15
265	51501	COMPUTADORA PORTATIL	29,557.23
266	51901	ORGANIZADOR HORIZONTAL DOBLE DE 2UR	902.75
267	51901	ORGANIZADOR HORIZONTAL DOBLE DE 2UR	902.75
268	51901	BARRA MULTICONTACTO 10 CONTACTOS, 15 AMP.	1,966.50
269	51901	ORGANIZADOR HORIZONTAL DOBLE DE 2UR	902.75
270	52301	CAMARA DIGITAL	11,239.01
271	51101	ARCHIVERO 3 GAVETAS HORIZONTAL	5,462.50
272	51901	RACK PARA SERVIDORES	40,706.88
273	51501	SWITCH	18,420.30
274	51501	SERVIDOR	61,174.24
275	51501	COMPUTADORA DE ESCRITORIO	12,129.98
276	51501	COMPUTADORA DE ESCRITORIO	12,129.98
277	51501	COMPUTADORA DE ESCRITORIO	12,129.98
278	51501	COMPUTADORA DE ESCRITORIO	12,129.98
279	51501	COMPUTADORA DE ESCRITORIO	12,129.98
280	51501	COMPUTADORA DE ESCRITORIO	12,129.98
281	51501	COMPUTADORA DE ESCRITORIO	12,129.98
282	52101	MICROFONO ALÁMBRICO	5,060.00
283	56401	EQUIPO AIRE ACONDICIONADO TIPO MINISPLIT	5,092.00
284	52101	GRABADORA DIGITAL	1,765.25
285	51501	SERVIDOR	62,838.36
286	52301	CÁMARA DIGITAL	5,186.50
287	56601	MÓDULO DE BATERÍA	8,422.17
288	56601	MÓDULO DE BATERÍA	8,422.17
289	51501	FUENTE ININTERRUMPIDA DE PODER	16,890.65
290	51501	COMPUTADORA PORTÁTIL	16,767.30
291	51501	COMPUTADORA PORTÁTIL	16,767.30
292	51501	COMPUTADORA PORTÁTIL	16,767.30
293	52101	PANTALLA DE PARED ELECTRICA	8,944.13
294	51501	MONITOR	10,010.61
295	51501	SWITCH	539.35
296	51501	TRANSCEIVER	6,400.90
297	51501	SWITCH	4,772.50
298	52301	ESTUCHE PARA CAMARA SONY	569.25
299	52301	CARGADOR DE BATERIA	684.25
300	52301	CARGADOR DE BATERIA	684.25

Sistema Estatal de Evaluación
Relación de bienes que componen su patrimonio
El Colegio de Sonora OPD
al 31 de marzo de 2015
(pesos)

TRIMESTRE: PRIMERO DE 2015

Código		Descripción del Bien	Valor en Libros
301	56601	ACONDICIONADOR DE LÍNEA	22,092.88
302	51501	COMPUTADORA PORTÁTIL	24,983.03
303	51501	MALETIN EQUIPO PORTATIL	299.00
304	51501	MALETIN EQUIPO PORTATIL	299.00
305	51501	COMPUTADORA PORTÁTIL	15,111.83
306	51501	COMPUTADORA PORTÁTIL	15,111.83
307	51501	COMPUTADORA DE ESCRITORIO	13,162.06
308	51501	COMPUTADORA DE ESCRITORIO	13,162.06
309	51501	COMPUTADORA DE ESCRITORIO	13,162.06
310	51501	COMPUTADORA DE ESCRITORIO	13,162.06
311	51501	COMPUTADORA DE ESCRITORIO	13,162.06
312	51501	COMPUTADORA DE ESCRITORIO	13,162.06
313	51501	COMPUTADORA DE ESCRITORIO	13,162.06
314	51501	COMPUTADORA DE ESCRITORIO	13,162.06
315	51501	COMPUTADORA DE ESCRITORIO	13,162.06
316	51501	COMPUTADORA DE ESCRITORIO	13,665.38
317	51501	COMPUTADORA DE ESCRITORIO	13,665.38
318	51501	COMPUTADORA DE ESCRITORIO	13,665.38
319	51501	COMPUTADORA DE ESCRITORIO	13,665.38
320	51501	TRANSCEIVER	6,400.90
321	51501	COMPUTADORA DE ESCRITORIO	13,655.38
322	51501	COMPUTADORA DE ESCRITORIO	13,665.38
323	51501	COMPUTADORA DE ESCRITORIO	12,900.77
324	51501	IMPRESORA LASER	9,861.25
325	51501	IMPRESORA LASER	9,861.25
326	51101	ESCRITORIO DE AGLOMERADO CON 1 CAJÓN Y 1 GAVETA	3,128.00
327	51501	COMPUTADORA PORTÁTIL	15,486.20
328	52101	GRABADORA DIGITAL	792.35
329	51101	MESA DE TRABAJO MULTIUSOS C/ PATAS METÁLICAS Y NIVELADORES DE ALTURA	2,242.50
330	51101	MESA ESQUINERA DIAGONAL C/ NIVELADORES DE ALTURA Y PATA METÁLICA	517.50
331	51101	ARCHIVERO PEDESTAL FIJO C/2 CAJONES Y 1 GAVETA	2,012.50
332	51101	GABINETE DE PARED CON PUERTA	1,322.50
333	51101	GABINETE DE PARED CON PUERTA	1,322.50
334	51101	LIBRERO ALTO C/2 ENTREPAÑOS Y ARCHIVO EN MELAMINA	9,775.00
335	51101	MESA DE TRABAJO MULTIUSOS C/2 PATAS METÁLICAS	1,897.50
336	51101	MESA DE TRABAJO MULTIUSOS C/ PATAS METÁLICAS Y NIVELADORES DE ALTURA	2,127.50
337	51501	COMPUTADORA DE ESCRITORIO	13,655.51
338	51501	COMPUTADORA PORTÁTIL	15,864.51
339	52101	REPRODUCTOR DE DVD	547.52
340	51201	SILLA EQUIPAL EN PIEL	856.75
341	51201	SILLA EQUIPAL EN PIEL	856.75
342	51201	SILLA EQUIPAL EN PIEL	856.75
343	51201	SILLA EQUIPAL EN PIEL	856.75
344	51101	MESA MULTIUSOS EN MELAMINA	1,866.45
345	51101	MESA ESQUINERA DIAGONAL C/ NIVELADORES DE ALTURA Y PATA METÁLICA	517.50
346	51101	ARCHIVERO HORIZONTAL OFICIO 2 GAVETAS EN MELAMINA	4,226.60

**Sistema Estatal de Evaluación
Relación de bienes que componen su patrimonio
El Colegio de Sonora OPD
al 31 de marzo de 2015
(pesos)**

TRIMESTRE: PRIMERO DE 2015

Código		Descripción del Bien	Valor en Libros
347	51101	LIBRERO ABIERTO SOBREPISO CON 4/ENTREPAÑOS	793.50
348	51101	SILLA SECRETARIAL EN TELA C/NEUMATICO DE ALTURA C/BRAZOS	1,972.25
349	51101	GABINETE COLGANTE C/2 ENTREPAÑOS	3,013.00
350	51101	MESA PARA COMPUTADORA	3,450.00
351	51101	SILLÓN EJECUTIVO TRABAJO RESPALDO BAJO TAPIZ TELA	2,265.50
352	51101	SILLA SECRETARIAL GIRATORIA CON RODAJAS	1,058.00
353	51101	CONJUNTO EJECUTIVO TIPO BALA C/LATERAL IZQUIERDO EN MELAMINA	3,369.50
354	51101	ARCHIVERO VERTICAL METALICO 4 GAVETAS	1,299.50
355	51101	LIBRERO SOBREPUESTO ABIERTO CON 3 ENTREPAÑOS	2,664.16
356	51101	MESA DE DOS PLAZAS C/CUBIERTA MELAMINICA	3,703.00
357	51101	MESA DE TRABAJO TIPO BALA	2,001.00
358	51101	ESTANTE METALICO LINEA ANAQUELES	748.20
359	51101	ESTANTE METALICO LINEA ANAQUELES	748.20
360	51101	SILLA DE VISITA EN POLIPROPILENO MOD.LK-04	336.40
361	51101	ARCHIVERO HORIZONTAL 3 GAVETAS, MELAMINA COLOR CAOBA-NEGRO	4,524.00
362	51101	MESA DE TRABAJO MULTIUSOS	1,150.00
363	51101	ARCHIVERO VERTICAL 1 CAJON UNA GAVETA	847.00
364	51501	COMPUTADORA DE ESCRITORIO	13,665.38
365	51901	ORGANIZADOR HORIZONTAL DOBLE DE 2UR	902.75
366	51101	SILLA FIJA SIN BRAZOS TAPIZ VINIL ESTRUCTURA METAL	163.98
367	51101	MESA MULTIUSOS C/2PUERTAS INFERIORES Y ENTREPAÑO EN MELAMINA	977.50
368	51101	SILLA APILABLE SIN BRAZOS TAPIZADA EN TELA	741.75
369	51101	SILLA SECRETARIAL GIRATORIA CON RODAJAS	454.00
370	51101	CONJUNTO EJECUTIVO TIPO BALA C/LATERAL DERECHO EN MELAMINA	10,005.00
371	51201	PAR DE TEMPLETES	2,900.00
372	51501	IMPRESORA LASER B2360DN COTIZACIÓN DELL: 56339543 MARCA:DELL	8,994.03
373	51501	UNIDAD DE CINTA	57,486.10
374	51501	SWITCH	4,115.85
375	51501	IMPRESORA LASER JET MOD.P2055DN, NO. DE PARTE: CE459A	6,286.04
376	51501	IMPRESORA HEWLETT PACKARD	12,248.65
377	51501	COMPUTADORA PORTÁTIL LATITUDE E5500, INTEL CORE 2 DUO T7250, 2.OOGHZ, COTIZACIÓN NO.35272086	12,051.13
378	51501	COMPUTADORA PORTÁTIL	15,628.19
379	51501	COMPUTADORA DE ESCRITORIO OPTIPLEX 9010 DESKTOP, COTIZACIÓN DELL: 52841039	15,798.03
380	51501	COMPUTADORA DE ESCRITORIO OPTIPLEX 790 DESKTOP, 4GB, COTIZACIÓN DELL:47429706	14,172.67
381	51101	SILLA SEMIEJECUTIVA CON BRAZOS GIRATORIA CON RODAJAS DE TELA	2,265.50
382	51101	MESA DE TRABAJO EN MELAMINA	1,437.50
383	51101	SILLA SECRETARIAL GIRATORIA CON RODAJAS	1,058.00
384	51101	MODULO DE 2 ARMARIOS PUERTA DE CRISTAL C/6 ENTREPAÑOS C/U	19,388.09
385	51501	COMPUTADORA DE ESCRITORIO MODELO OPTIPLEX 780 DESKTOP, COTIZACIÓN: 39871704	14,184.47
386	51501	COMPUTADORA DE ESCRITORIO	13,162.06
387	52101	PANTALLA LED 55 UN55FHP	19,372.00
388	51101	LIBRERO SOBREPONER, 3 PTAS. SUP., ENTREPAÑO INTERMEDIO Y 3 PAPELERAS TIPO SEMANARIO	4,199.20

Sistema Estatal de Evaluación
Relación de bienes que componen su patrimonio
El Colegio de Sonora OPD
al 31 de marzo de 2015
(pesos)

Código		Descripción del Bien	Valor en Libros
389	51501	COMPUTADORA DE ESCRITORIO OPTIPLEX 9020 SFF, COTIZACIÓN: COLSON 004	17,173.97
390	51501	IMPRESORA LASER B2360DN, COTIZACIÓN DELL: 57737179	10,878.05
391	52101	GRABADORA DE VOZ ICD-PX333 4GB	844.48
392	52101	GRABADORA DE VOZ ICD-PX333 4GB	844.48
393	52301	CAMARA CYBER-SHOT DSC-HX300 20.4MPIX, NO.PARTE: DSCHX300/B	7,110.80
394	52301	CAMARA CYBER-SHOT DSC-HX300 20.4MPIX, NO.PARTE: DSCHX300/B	7,110.80
395	52301	CAMARA EOS 60D DSLR 18MPIX	16,054.40
396	51501	COMPUTADORA DE ESCRITORIO OPTIPLEX 9020 SFF, COTIZACIÓN DELL: 1012405666185/1	15,413.48
397	51501	COMPUTADORA DE ESCRITORIO OPTIPLEX 9020 SFF, COTIZACIÓN DELL: 1012405666185/1	15,413.48
398	51501	COMPUTADORA DE ESCRITORIO OPTIPLEX 9020 SFF, COTIZACIÓN DELL: 1009773010616/1	15,434.03
399	51501	COMPUTADORA DE ESCRITORIO OPTIPLEX 9020 SFF, COTIZACIÓN DELL 1017584278074/1	12,433.47
400	51501	COMPUTADORA DE ESCRITORIO OPTIPLEX 9020 SFF, COTIZACIÓN DELL 1017584278074/1	12,433.47
401	51501	IPAD AIR PERSONALIZADO, WI-FI 16GB, GRIS ESPACIAL, CARE PROTECTION PLAN	8,898.00
402	51501	COMPUTADORA PORTÁTIL SONY, NOTEBOOK FIT	16,871.47
403	52101	PROYECTOR MP410 LED MOBILE 300 LUMENS, NO.PARTE:78-9236-7731-0	7,656.00
404	51101	MESA DE TRABAJO COTIZACIÓN: 574	1,856.00
405	51501	COMPUTADORA PORTÁTIL VOSTRO V3460 BTX LAPTOP, NO.COTIZACIÓN: 56248898	19,781.12
406	56501	TELEFONO MOD.T7100 NEGRO, NO.PARTE: NT8B25AAMAE6, MCA. AVAYA	2,317.68
407	52101	PROYECTOR MP410 LED MOBILE PROJECTOR 300 LUMENS, PARTE:78-9236-7731-0	7,656.00
408	52301	CAMARA FOTOGRAFICA	5,014.58
409	52101	VIDEOCASETERA JVC SUPER VHS PRO SR-V10U	1,422.32
410	56401	COMPRESOR PARA AIRE ACONDICIONADO DE 5 TONELADAS	6,000.00
411	51101	SILLA SECRETARIAL	1,000.00
412	51101	LIBRERO DE PISO ABIERTO CON 4 ENTREPAÑOS MELAMINA 2 CARAS, COTIZACIÓN NO.307	2,349.00
413	51101	LIBRERO DE PISO ABIERTO	2,349.00
414	51101	GABINETE COLGANTE	1,653.00
415	51101	MESA DE TRABAJO	3,282.80
416	51101	GABINETE COLGANTE	1,374.60
417	51101	GABINETE COLGANTE	1,374.60
418	51101	GABINETE COLGANTE	1,374.60
419	56401	EQUIPO DE AIRE ACONDICIONADO MINISPLIT 2 TON. MOD. YYSPA24FSADK	7,000.00
420	56401	EQUIPO AIRE ACONDICIONADO TIPO MINISPLIT	5,969.83
421	56501	TELÉFONO	506.49
422	56501	TELÉFONO	1,252.18
423	52101	GRABADORA DIGITAL WS-700M 4GB, NO.DE PARTE: 140152	1,860.64
424	52101	PLACA PARA PROYECTOR DE VIDEO	402.50
425	52101	GRABADORA DIGITAL	2,012.50
426	52101	MICROFONO ALAMBRIICO DE MANO	1,639.90
427	52101	PROYECTOR DE VIDEO	14,270.55
428	52301	ACCESORIO TRIPIE VIDEO TRIPO SYSTEM, PARTE NO. VT-2500B, MCA. PEARSTONE	2,146.00
429	52301	MEMORY STICK 1GB	333.50
430	51101	LOTE DE 12 SILLAS APILABLES SIN BRAZOS TAPIZADA EN TELA	8,901.00
431	51101	MESA DE TRABAJO	1,699.40

Sistema Estatal de Evaluación
Relación de bienes que componen su patrimonio
El Colegio de Sonora OPD
al 31 de marzo de 2015
(pesos)

TRIMESTRE: PRIMERO DE 2015

Código		Descripción del Bien	Valor en Libros
432	51101	SILLA DE VISITA CON BRAZOS, TAPIZADA EN TELA	771.40
433	51101	MESA DE JUNTAS	4,605.20
434	51101	MODULO DE TRABAJO EN L	4,593.60
435	51101	CREDENZA	3,074.00
436	51101	SILLA OPERATIVA CON DESCANSABRAZOS	1,271.97
437	51101	SILLA OPERATIVA CON DESCANSABRAZOS	1,271.97
438	51101	SILLA OPERATIVA CON DESCANSABRAZOS	1,271.97
439	51101	SILLA OPERATIVA CON DESCANSABRAZOS	1,271.97
440	56401	EQUIPO DE AIRE ACONDICIONADO TIPO MINI-SPLIT	6,649.99
441	51201	EQUIPO ENFRIADOR GENERAL ELECTRIC MOD.GXCF06D	3,712.00
442	51101	LIBRERO PARA SOBREPONER EN CREDENZA CON ENTREPAÑOS Y PUERTAS	5,046.00
443	51101	ARCHIVERO HORIZONTAL 3 GAVETAS EN MELAMINA COLOR CAOBA-NEGRO	5,280.32
444	51101	ARCHIVERO TIPO CREDENZA DE 4 GAVETAS HORIZONTALES	3,735.20
445	58108	TERRENO EN YECORA PREDIO SAN ANTONIO	11,351.52
446	52101	PROYECTOR MP410 LED MOBILE 300 LUMENS, PARTE: 78-9236-7731-0	9,293.92
447	51101	ESTANTE METALICO LINEA ANAQUELES	748.20
448	51101	ESTANTE METALICO LINEA ANAQUELES	748.20
449	51501	COMPUTADORA DE ESCRITORIO OPTIPLEX 9010 DESKTOP, COTIZACIÓN DELL: 52841039	15,798.03
450	51501	COMPUTADORA PORTÁTIL VOSTRO 3360, 4GB, COTIZACIÓN DELL: 52453674	14,648.83
451	51501	IPAD PERSONALIZADO CON WI-FI 16GB, NEGRO (3A. GENERACIÓN), GRABADO: ELOY MENDEZ SAINZ	7,599.00
452	51101	MESA DE TRABAJO 1.20X0.60X0.75 MELAMINA BLANCA MOD.MC-210	1,032.40
453	51101	MESA DE TRABAJO 1.20X0.60X0.75 MELAMINA BLANCA MOD.MC-210	1,032.40
454	51101	SILLA DE VISITA EN POLIPROPILENO MOD.LK-04	336.40
455	51101	SILLA DE VISITA EN POLIPROPILENO MOD.LK-04	336.40
456	51101	SILLA DE VISITA EN POLIPROPILENO MOD.LK-04	336.40
457	51101	SILLA DE VISITA EN POLIPROPILENO MOD.LK-04	336.40
458	51101	SILLA DE VISITA EN POLIPROPILENO MOD.LK-04	336.40
459	51101	SILLA DE VISITA EN POLIPROPILENO MOD.LK-04	336.40
460	51501	SWITCH POWER CONNECT 2824, MCA. DELL COTIZACIÓN DELL:51351906	4,591.88
461	51501	COMPUTADORA PORTÁTIL VOSTRO V131, 4GB, COTIZACIÓN DELL: 50896566	14,101.89
462	51501	IPAD 2 PERSONALIZADO CON WI-FI DE 16 GB	6,099.00
463	52101	GRABADORA DIGITAL MOD.WS-802 4GB USB, NO.PARTE:V406151TU000 MCA. OLYMPUS	1,589.20
464	51201	JUEGO DE EQUIPALES MESA Y 4 SILLAS	3,654.00
465	51201	JUEGO DE EQUIPALES MESA Y 4 SILLAS	3,654.00
466	52101	GRABADORA DIGITAL WS-700M 4GB, NO.DE PARTE: 140152	1,860.64
467	52101	GRABADORA DIGITAL WS-700M 4GB, NO.DE PARTE: 140152	1,860.64
468	52301	EQUIPO ELECTRÓNICO HANDYCAM CAMCORDER HDR-XR260V, MCA. SONY	12,539.60
469	51501	COMPUTADORA DE ESCRITORIO OPTIPLEX 790 DESKTOP, 4GB, COTIZACIÓN DELL:49691986	14,784.70
470	51501	COMPUTADORA DE ESCRITORIO OPTIPLEX 790 DESKTOP, 4GB, COTIZACIÓN DELL:49691986	14,784.70
471	51501	COMPUTADORA DE ESCRITORIO OPTIPLEX 790 DESKTOP, 4GB, COTIZACIÓN DELL:49691986	14,784.70
472	51501	DISCO DISCO DURO EXTERNO PORTÁTIL 500 GB USB3.0 PRESTIGE	1,386.20
473	56401	EQUIPO DE AIRE ACONDICIONADO TIPO MINI-SPLIT	14,200.00

**Sistema Estatal de Evaluación
Relación de bienes que componen su patrimonio
El Colegio de Sonora OPD
al 31 de marzo de 2015
(pesos)**

TRIMESTRE: PRIMERO DE 2015

Código		Descripción del Bien	Valor en Libros
474	52301	EQUIPO ILUMINACIÓN PARA FOTOGRAFIA C/SOMBRILLA Y ATRIL	5,422.25
475	52301	CÁMARA DIGITAL	14,759.28
476	52301	CÁMARA DIGITAL	3,438.50
477	52301	CÁMARA DE VIDEO DIGITAL	31,855.00
478	52301	ATRIL/TRIPIE PARA CÁMARA DE VIDEO	4,370.00
479	52301	CÁMARA DIGITAL	3,478.75
480	52301	CÁMARA DIGITAL	12,890.35
481	52301	ESTUCHE PARA LENTE SONY	550.85
482	52301	LENTE PARA CAMARA DIGITAL	16,225.35
483	52301	MEMORIA SECURE DIGITAL	389.70
484	52301	ESTUCHE CASIO PARA CAMARA	375.00
485	52301	MEMORIA SECURE DIGITAL	92.00
486	52301	CÁMARA DIGITAL	4,588.50
487	52301	MEMORY STICK DE 512MB	466.88
488	52301	CÁMARA DIGITAL	7,025.35
489	52301	ESTUCHE PARA CAMARA SONY	989.00
490	52301	MEMORY STICK DE 128 MB	862.50
491	52301	CÁMARA DIGITAL	9,763.50
492	52301	MEMORY STICK DE 512MB	908.50
493	52301	ESTUCHE PARA CAMARA SONY	448.50
494	52301	CÁMARA DIGITAL	7,233.50
495	54101	AUTOMOVIL NISSAN SENTRA 2011	207,600.00
496	54101	AUTOMOVIL	121,400.00
497	56401	AIRE CENTRAL 3 TON. RHEEM RSPM-A036JK000	19,082.26
498	56401	EQUIPO DE AIRE ACONDICIONADO PORTATIL	8,700.00
499	56401	EQUIPO DE AIRE ACONDICIONADO TIPO MINI-SPLIT	6,649.99
500	56401	EQUIPO DE AIRE ACONDICIONADO TIPO MINI-SPLIT	6,649.99
501	56401	EQUIPO DE AIRE ACONDICIONADO TIPO MINI-SPLIT	5,649.99
502	56401	EQUIPO DE AIRE ACONDICIONADO TIPO MINI-SPLIT	5,649.99
503	56401	EQUIPO DE AIRE ACONDICIONADO TIPO MINI-SPLIT	3,749.99
504	56401	EQUIPO DE AIRE ACONDICIONADO MINISPLIT 2 TON. MOD. YSPA24FSADK	7,000.00
505	56401	EQUIPO DE AIRE ACONDICIONADO MINISPLIT 1.5 TON. MOD. YSPA18FS-ADK	6,000.00
506	56401	EQUIPO DE AIRE ACONDICIONADO MINISPLIT 1.5 TON. MOD. YSPA18FS-ADK	6,000.00
507	56401	EQUIPO DE AIRE ACONDICIONADO MINISPLIT 1 TON. MOD. YSPA12FS-ADK	4,400.00
508	56401	EQUIPO DE AIRE ACONDICIONADO MINISPLIT 1 TON. MOD. YSPA12FS-ADK	4,400.00
509	56401	EQUIPO DE AIRE ACONDICIONADO MINISPLIT 1 TON. MOD. YSPA12FS-ADK	4,400.00
510	56401	EQUIPO DE AIRE ACONDICIONADO MINISPLIT 1 TON. MOD. YSPA12FS-ADK	4,400.00
511	56401	EQUIPO DE AIRE ACONDICIONADO MINISPLIT 1 TON. MOD. YSPA12FS-ADK	4,400.00
512	56401	EQUIPO DE AIRE ACONDICIONADO MINISPLIT 1 TON. MOD. YSPA12FS-ADK	4,400.00
513	56401	EQUIPO DE AIRE ACONDICIONADO MINISPLIT 1 TON. MOD. YSPA12FS-ADK	4,400.00
514	56401	EQUIPO DE AIRE ACONDICIONADO MINISPLIT 1 TON. MOD. YSPA12FS-ADK	4,400.00
515	56401	EQUIPO DE AIRE ACONDICIONADO TIPO CENTRAL	34,931.20
516	56401	EQUIPO AIRE ACONDICIONADO TIPO MINI SPLIT	4,250.00
517	56401	EQUIPO AIRE ACONDICIONADO TIPO MINI SPLIT	7,200.00

Sistema Estatal de Evaluación
Relación de bienes que componen su patrimonio
El Colegio de Sonora OPD
al 31 de marzo de 2015
(pesos)

TRIMESTRE: PRIMERO DE 2015

Código		Descripción del Bien	Valor en Libros
518	56401	EQUIPO AIRE ACONDICIONADO TIPO MINI SPLIT	7,200.00
519	56401	EQUIPO DE AIRE ACONDICIONADO TIPO MINISPLIT, MOD.TLCA24FS-ADR, CAP. 2.0 TON.	8,100.00
520	56401	EQUIPO DE AIRE ACONDICIONADO TIPO MINISPLIT, MOD.TLCA18FS-ADR, CAP. 1.5 TON.	5,900.00
521	56401	EQUIPO DE AIRE ACONDICIONADO TIPO MINISPLIT, MOD.TLCA18FS-ADR, CAP. 1.5 TON.	5,900.00
522	56401	EQUIPO DE AIRE ACONDICIONADO TIPO MINISPLIT, MOD.TLCA18FS-ADR, CAP. 1.5 TON.	5,900.00
523	56401	EQUIPO DE AIRE ACONDICIONADO TIPO MINISPLIT, MOD.YHCA12FS-ADK, CAP. 1.0 TON.	4,550.00
524	56401	EQUIPO DE AIRE ACONDICIONADO TIPO MINISPLIT, MOD.YHCA12FS-ADK, CAP. 1.0 TON.	4,550.00
525	56401	EQUIPO DE AIRE ACONDICIONADO	5,980.00
526	56401	EQUIPO DE AIRE ACONDICIONADO CARRIER TIPO MINI SPLIT	4,500.00
527	56401	EQUIPO DE AIRE ACONDICIONADO CARRIER TIPO MINI SPLIT	4,500.00
528	56401	EQUIPO DE AIRE ACONDICIONADO CARRIER TIPO MINI SPLIT	4,500.00
529	56401	EQUIPO AIRE ACONDICIONADO TIPO MINISPLIT	6,486.00
530	56401	EQUIPO AIRE ACONDICIONADO TIPO MINISPLIT	6,486.00
531	56401	EQUIPO AIRE ACONDICIONADO TIPO MINISPLIT	6,500.00
532	56401	EQUIPO AIRE ACONDICIONADO TIPO MINISPLIT	6,500.00
533	56401	EQUIPO AIRE ACONDICIONADO TIPO MINISPLIT	6,500.00
534	56401	EQUIPO AIRE ACONDICIONADO TIPO MINISPLIT	8,472.11
535	56401	EQUIPO AIRE ACONDICIONADO TIPO MINISPLIT	7,497.00
536	56401	EQUIPO AIRE ACONDICIONADO TIPO MINISPLIT	8,472.11
537	56401	EQUIPO AIRE ACONDICIONADO TIPO MINISPLIT	7,497.00
538	56401	EQUIPO AIRE ACONDICIONADO TIPO MINISPLIT	8,472.11
539	56401	EQUIPO AIRE ACONDICIONADO TIPO MINISPLIT	8,124.75
540	56401	EQUIPO AIRE ACONDICIONADO TIPO MINISPLIT	5,969.83
541	56401	EQUIPO AIRE ACONDICIONADO TIPO MINISPLIT	5,969.83
542	56401	EQUIPO AIRE ACONDICIONADO TIPO MINISPLIT	6,486.00
543	56401	EQUIPO AIRE ACONDICIONADO TIPO MINISPLIT	5,969.83
544	56401	EQUIPO DE AIRE ACONDICIONADO	20,100.00
545	56401	EQUIPO AIRE ACONDICIONADO TIPO MINISPLIT	8,100.00
546	56401	EQUIPO DE AIRE ACONDICIONADO	16,700.00
547	56401	EQUIPO DE AIRE ACONDICIONADO	14,100.00
548	56401	EQUIPO DE AIRE ACONDICIONADO	14,100.00
549	56401	EQUIPO DE AIRE ACONDICIONADO	14,100.00
550	56401	EQUIPO DE AIRE ACONDICIONADO	14,100.00
551	56401	EQUIPO AIRE ACONDICIONADO TIPO MINISPLIT	8,100.00
552	56401	EQUIPO AIRE ACONDICIONADO TIPO MINISPLIT	11,500.00
553	56401	EQUIPO DE AIRE ACONDICIONADO CARRIER TIPO MINI SPLIT	4,500.00
554	56401	EQUIPO DE AIRE ACONDICIONADO TIPO MINI SPLIT MODELO TLCA18FS, 1.5 TON.	7,100.00
555	56401	EQUIPO DE AIRE ACONDICIONADO TIPO MINI SPLIT MODELO TLCA12FS, 1.0 TON.	4,800.00
556	56401	EQUIPO AIRE ACONDICIONADO TIPO MINISPLIT	16,146.00
557	56401	EQUIPO AIRE ACONDICIONADO TIPO MINISPLIT	5,092.00
558	56401	EQUIPO AIRE ACONDICIONADO TIPO MINISPLIT	5,092.20
559	56401	EQUIPO DE AIRE ACONDICIONADO	4,460.00
560	56401	EQUIPO DE AIRE ACONDICIONADO CARRIER TIPO MINI SPLIT	8,000.00
561	56401	EQUIPO DE AIRE ACONDICIONADO CARRIER TIPO MINI SPLIT	8,000.00

Código		Descripción del Bien	Valor en Libros
562	56401	EQUIPO DE AIRE ACONDICIONADO CARRIER TIPO MINI SPLIT	4,500.01
563	56401	EQUIPO DE AIRE ACONDICIONADO	16,999.99
564	56401	EQUIPO DE AIRE ACONDICIONADO CARRIER TIPO CENTRAL	30,000.00
565	56401	EQUIPO AIRE ACONDICIONADO TIPO MINISPLIT	5,969.83
566	56401	EQUIPO AIRE ACONDICIONADO TIPO MINISPLIT	7,200.00
567	56401	EQUIPO AIRE ACONDICIONADO TIPO MINISPLIT	7,200.00
568	56401	EQUIPO AIRE ACONDICIONADO TIPO MINISPLIT	5,130.00
569	56401	EQUIPO AIRE ACONDICIONADO TIPO MINISPLIT	6,486.00
570	56401	EQUIPO AIRE ACONDICIONADO TIPO MINISPLIT	6,486.00
571	56401	EQUIPO AIRE ACONDICIONADO TIPO MINISPLIT	5,969.83
572	56401	EQUIPO AIRE ACONDICIONADO TIPO MINISPLIT	7,700.00
573	56401	EQUIPO DE AIRE ACONDICIONADO	4,945.00
574	56401	EQUIPO AIRE ACONDICIONADO TIPO MINISPLIT	5,969.83
575	56401	EQUIPO AIRE ACONDICIONADO TIPO MINISPLIT	5,899.99
576	56401	EQUIPO AIRE ACONDICIONADO TIPO MINISPLIT	14,823.50
577	56401	EQUIPO AIRE ACONDICIONADO TIPO MINISPLIT	7,700.00
578	56401	EQUIPO AIRE ACONDICIONADO TIPO MINISPLIT	9,315.00
579	56401	EQUIPO AIRE ACONDICIONADO TIPO MINISPLIT	9,315.00
580	56401	EQUIPO AIRE ACONDICIONADO TIPO MINISPLIT	5,899.99
581	56401	EQUIPO AIRE ACONDICIONADO TIPO MINISPLIT	7,360.00
582	56401	EQUIPO AIRE ACONDICIONADO TIPO MINISPLIT	8,280.00
583	56501	TELEFONO MOD.T7100 NEGRO, NO.PARTE: NT8B25AAMAE6, MCA. AVAYA	2,317.68
584	56501	TELEFONO MOD.T7100 NEGRO, NO.PARTE: NT8B25AAMAE6, MCA. AVAYA	2,317.68
585	56501	TELEFONO MOD.T7100 NEGRO, NO.PARTE: NT8B25AAMAE6, MCA. AVAYA	2,317.68
586	56501	CONMUTADOR	259,085.11
587	56501	TELEFONO INALAMBRICO DOBLE	890.00
588	56501	TELEFONO DIGITAL MOD.7100, COLOR CHARCOAL, MCA. NORTEL	1,571.43
589	56501	TELEFONO DIGITAL MOD.7100, COLOR CHARCOAL, MCA. NORTEL	1,571.43
590	56501	TELEFONO DIGITAL MOD.7100, COLOR CHARCOAL, MCA. NORTEL	1,571.43
591	56501	TELEFONO DIGITAL MOD.7100, COLOR CHARCOAL, MCA. NORTEL	1,571.43
592	56501	TELEFONO DIGITAL MOD.7100, COLOR CHARCOAL, MCA. NORTEL	1,571.43
593	56501	TELÉFONO	1,199.08
594	56501	TELÉFONO	1,594.90
595	56501	TELÉFONO	1,124.76
596	56501	TELÉFONO	1,124.76
597	56501	TELÉFONO	1,124.76
598	56501	TELÉFONO	1,594.90
599	56501	TELÉFONO	1,199.08
600	56501	TELÉFONO	1,252.18
601	56501	TELÉFONO	506.49
602	56501	TELÉFONO	506.49
603	56501	TELÉFONO	1,252.18
604	56501	TELÉFONO	1,183.35
605	56501	TELÉFONO	1,389.00
606	56501	TELÉFONO	1,467.91

Código		Descripción del Bien	Valor en Libros
607	56501	TELÉFONO	120.75
608	56501	TELÉFONO	506.49
609	56501	TELÉFONO	1,183.35
610	56501	TELÉFONO	1,973.00
611	56501	TELÉFONO	1,389.00
612	56501	TELÉFONO	1,973.00
613	56501	TELÉFONO	506.49
614	56501	TELÉFONO	1,306.63
615	56501	TELÉFONO	506.49
616	56501	TELÉFONO	506.49
617	56501	TELÉFONO	506.49
618	56501	TELÉFONO	506.49
619	56501	TELÉFONO	506.49
620	56501	TELÉFONO	1,252.18
621	56501	TELÉFONO	506.49
622	56501	TELÉFONO	1,252.51
623	56501	TELÉFONO	1,322.50
624	56501	TELÉFONO	1,183.35
625	56501	TELÉFONO	1,183.35
626	56501	TELÉFONO	1,183.35
627	56501	TELÉFONO	1,183.35
628	56501	TELÉFONO	12.75
629	56501	TELÉFONO	1,252.18
630	56501	TELÉFONO	1,389.00
631	56501	TELÉFONO	1,164.09
632	56501	TELÉFONO	1,164.09
633	59101	SOFTWARE	783,000.00
634	56501	TELÉFONO	1,620.83
635	56501	TELÉFONO	1,467.92
636	56501	TELÉFONO	1,322.01
637	56501	TELÉFONO	1,389.00
638	56501	TELÉFONO	1,164.09
639	56501	TELÉFONO	506.49
640	56501	TELÉFONO	1,650.60
641	56501	TELÉFONO	1,197.33
642	56501	TELÉFONO	1,252.18
643	56501	TELEFONO	1,011.67
644	56501	TELEFONO	1,011.67
645	56501	TELEFONO	1,011.67
646	56501	TELEFONO	1,011.67
647	56501	TELEFONO	1,426.21
648	56501	TELEFONO	1,426.21
649	56501	TELEFONO	1,426.21
650	56501	TELEFONO	1,426.21
651	56501	TELEFONO	1,422.42
652	56501	MODULO	1,816.82
653	56501	MODULO	1,816.82

Código		Descripción del Bien	Valor en Libros
654	56501	CONVERTIDOR DIGITAL ATA-2 ANALOG TERMINAL ADAPTER	1,703.97
655	56601	REGULADOR	8,950.68
656	56601	REGULADOR	23,357.65
657	56601	REGULADOR	8,950.68
658	56601	REGULADOR	8,950.68
659	56601	REGULADOR	15,147.80
660	56601	MÓDULO DE BATERÍA	8,422.17
661	56601	MÓDULO DE BATERÍA	8,422.17
662	56601	MÓDULO DE BATERÍA	8,422.17
663	56601	MÓDULO DE BATERÍA	8,422.17
664	56601	MÓDULO DE BATERÍA	8,422.17
665	56901	BOMBA JET 1HP 115/230 VOLTS	3,125.04
666	56901	EQUIPO HIDRONEUM DAB 1.0 HP 126LS	5,059.08
667	51300	PINTURA	1,840.00
668	51300	PINTURA	1,840.00
669	51300	PINTURA	1,840.00
670	51300	PINTURA AL OLEO "LOS PECHO AMARILLO"	13,225.00
671	51901	SENSOR DE MOVIMIENTOS INFRARROJO 12X12 VCD NS DSC	220.00
672	51901	SENSOR DE MOVIMIENTOS INFRARROJO 12X12 VCD NS DSC	220.09
673	51901	BATERIA RECARGABLE 4AH 12V	153.00
674	51901	SISTEMA DE ALARMA ELECTRONICA TIPO COMERCIAL	10,298.61
675	51901	SISTEMA DE CIRCUITO CERRADO DE T.V.	31,809.43
676	51901	ASPIRADORA	699.00
677	51901	RACK PARA SERVIDORES	45,952.23
678	51901	DESENSIBILIZADOR/SENSIBILIZADOR	27,887.50
679	51901	ARCO MAGNÉTICO	66,037.60
680	52101	MICROFONO INALAMBRICO DE SOLAPA MARCA SENNHEISER	17,969.28
681	52101	PANTALLA UN39EH50	9,964.40
682	52101	PANTALLA LED 55"+PS3, 12GB LBP	15,990.00
683	52101	PROYECTOR XGA LCD 5000LUM, NO.PARTE: P501X	19,198.00
684	52101	GRABADORA DE VOZ ICD-PX333 4GB	844.48
685	52101	GRABADORA DE VOZ ICD-PX333 4GB	844.48
686	52101	GRABADORA DE VOZ ICD-PX333 FLASH 4GB, NO.PARTE: ICD-PX333	844.48
687	52101	GRABADORA DE VOZ ICD-PX333 FLASH 4GB, NO.PARTE: ICD-PX333	844.48
688	52101	PANTALLA UN65EH6000 65" LED HDTV FULL HD, PARTE: UN65EH6000FXZA	25,473.60
689	52101	PROYECTOR NP-V300X DLP PROJECTOR 3000 LUMENS XGA 1024X768	9,646.30
690	52101	PROYECTOR NP-V300X DLP PROJECTOR 3000 LUMENS XGA 1024X768	9,646.30
691	52101	PROYECTOR NP-V300X DLP PROJECTOR 3000 LUMENS XGA 1024X768	9,646.30
692	52101	PROYECTOR NP-VE281X 3D 2800 LUMENS	6,403.20
693	52101	GRABADORA DE VOZ MOD.ICD-PX333, NO.PARTE: ICD-PX333	899.00
694	52101	PROYECTOR MP410 LED MOBILE 300 LUMENS, N/P: 78-9236-7731-0	8,700.00
695	52101	PROYECTOR MP410 LED MOBILE 300 LUMENS WXGA, NO. PARTE: 78-9236-7731-0	9,293.92
696	52101	PROYECTOR DE VIDEO 2000 LUMENS, NO.PARTE: V11H319320	7,911.20
697	52101	PANTALLA DE PROYECCION ELECTRICA DE PARED, MED.70X70 PULG. PARTE NO.72604	8,531.80

Código		Descripción del Bien	Valor en Libros
698	52101	GRABADORA DIGITAL ICD-PX312 2GB	930.32
699	52101	GRABADORA DIGITAL ICD-PX312 2GB	930.32
700	52101	GRABADORA DIGITAL MOD.WS-802 4GB USB, NO.PARTE:V406151TU000 MCA. OLYMPUS	1,589.20
701	52101	GRABADORA DIGITAL MOD. WS-700M 4GB, NO.DE PARTE:140152	1,860.64
702	52101	GRABADORA DIGITAL MOD. WS-700M 4GB, NO.DE PARTE:140152	1,860.64
703	52101	GRABADORA DIGITAL WS-700M 4GB, NO.DE PARTE: 140152	1,860.64
704	52101	MICROFONO CUELLO DE GANSO	4,500.00
705	52101	MICROFONO CUELLO DE GANSO	4,500.00
706	52101	GRABADORA DE VOZ VN-8100PC DIGITAL 2GB USB, NO.PARTE:142600	980.20
707	52101	GRABADORA DIGITAL DE VOZ MOD. DM-2 DE 4GB,	3,128.52
708	52101	BOCINA MODELO X-540 5.1 CANALES MP3/PC/MAC 3.5 NO. DE PARTE:980-000077	1,282.96
709	52101	EQUIPO DE VIDEOCONFERENCIA	162,340.11
710	52101	PROYECTOR MOD. NP215	6,873.00
711	52101	GRABADORA REPORTERA DIGITAL 2 GB, MOD. ICD-UX81,	2,403.50
712	52101	EQUIPO AMPLIFICADOR DE SONIDO C/SUBWOOFER Y 2 BOCINAS	4,197.50
713	52101	GRABADORA DIGITAL	1,828.50
714	52101	MICROFONO INALÁMBRICO	4,600.00
715	52101	GRABADORA DIGITAL	1,765.25
716	52101	GRABADORA DIGITAL	1,765.25
717	52101	GRABADORA DIGITAL	949.00
718	52101	GRABADORA DIGITAL	949.00
719	52101	GRABADORA DIGITAL	949.00
720	52101	GRABADORA DIGITAL	949.00
721	52101	GRABADORA DIGITAL	949.00
722	52101	DIVISOR DE SEÑAL VGA PARA MONITOR Y PROYECTOR	947.37
723	52101	MONTAJE A TECHO DE PROYECTOR	688.16
724	52101	PROYECTOR	9,198.85
725	52101	GRABADORA DIGITAL	637.96
726	52101	GRABADORA DIGITAL	792.35
727	52101	GRABADORA DIGITAL	792.35
728	52101	GRABADORA DIGITAL	3,783.50
729	52101	GRABADORA DIGITAL	3,783.50
730	52101	PANTALLA DE PROYECCIÓN	978.08
731	52101	GRABADORA DIGITAL	2,012.50
732	52101	GRABADORA DIGITAL	2,012.50
733	52101	GRABADORA DIGITAL	2,012.50
734	52101	REPRODUCTOR DE DVD/VHS	1,423.70
735	52101	PROYECTOR DIAPOSITIVAS	9,516.25
736	52101	MICROFONO ALÁMBRICO	141.14
737	52101	MICROFONO ALÁMBRICO	141.14
738	52101	BOCINA	750.00
739	52101	MICROFONO ALAMBRICO DE MANO	1,322.50
740	52101	MICROFONO ALAMBRICO DE MANO	1,322.50
741	52101	MICROFONO INALÁMBRICO CON SOLAPA	4,370.00
742	52101	BOCINA	3,532.80
743	52101	BOCINA	3,532.80

Sistema Estatal de Evaluación
Relación de bienes que componen su patrimonio
El Colegio de Sonora OPD
al 31 de marzo de 2015
(pesos)

TRIMESTRE: PRIMERO DE 2015

Código		Descripción del Bien	Valor en Libros
744	52101	BOCINAS PARA MONITOREO CON WOOFER 75 WATTS	2,762.65
745	52101	SISTEMA DE MICROFONO INALAMBRICO	8,718.35
746	52101	MICROFONO ALAMBRICO DE MANO	1,639.90
747	52101	REPRODUCTOR DE CD	3,300.53
748	52101	AMPLIFICADOR DE PODER STEREO	6,375.38
749	52101	AMPLIFICADOR DE PODER STEREO	4,250.18
750	52101	BOCINAS DE PLAFON	2,531.27
751	52101	BOCINAS DE PLAFON	2,531.27
752	52101	BOCINAS DE PLAFON	2,531.27
753	52101	BOCINAS DE PLAFON	2,531.27
754	52101	BOCINAS DE PLAFON	2,531.27
755	52101	BOCINAS DE PLAFON	2,531.27
756	52101	BOCINAS DE PLAFON	2,531.27
757	52101	BOCINAS DE PLAFON	2,531.27
758	52101	BOCINAS DE PLAFON	2,531.27
759	52101	SISTEMA DE TEATRO EN CASA	2,174.17
760	52101	PROYECTOR DE VIDEO	14,270.55
761	52101	REPRODUCTOR DE DVD/VHS	2,346.00
762	52101	AMPLIFICADOR/ DISTRIBUIDOR	3,740.35
763	52101	PANTALLA DE PARED ELECTRICA	7,150.18
764	52101	PANTALLA DE PARED ELECTRICA	14,528.15
765	52101	PANTALLA DE PARED ELECTRICA	9,986.80
766	52101	SISTEMA DE VIDEOCONFERENCIA	66,232.82
767	52101	PROYECTOR DE VIDEO	37,148.46
768	52101	PROYECTOR DE VIDEO	37,148.46
769	52101	GRABADORA DIGITAL	2,195.35
770	52101	GRABADORA DIGITAL	792.35
771	52101	GRABADORA DIGITAL	1,730.32
772	52101	GRABADORA DIGITAL	949.00
773	52101	TRANSCRIPTORA DE MICROCASSETTE	3,307.01
774	52101	TRANSCRIPTORA DE MICROCASSETTE	4,410.25
775	52101	TRANSCRIPTORA CASSETTE NORMAL	3,457.91
776	52101	TRANSCRIPTORA CASSETTE NORMAL	4,565.50
777	52101	MONTAJE A TECHO DE PROYECTOR	2,068.85
778	52101	PROYECTOR	24,148.85
779	52101	PROYECTOR	29,549.25
780	52101	MONTAJE A TECHO DE PROYECTOR	2,068.85
781	52101	MÓDULO PARA CONEXIÓN INALÁMBRICA	5,750.00
782	52101	PROYECTOR	24,148.85
783	52101	PANTALLA DE PROYECCIÓN	978.02
784	52101	PANTALLA DE PROYECCIÓN	875.28
785	52101	PANTALLA DE PROYECCIÓN	875.28
786	52101	MICROFILM	45,448.00
787	52101	PANTALLA DE PROYECCIÓN	816.01
788	52301	TRIPIE MOD. MVK502AMK, MCA. MANFROTTO	14,586.51
789	52301	EQUIPO DE ILUMINACION FOTOGRAFICA IMPACT	8,352.00
790	52301	CAMARA CYBER-SHOT DSC-HX300 20.4MPIX, NO.PARTE: DSCHX300/B	7,110.80

**Sistema Estatal de Evaluación
Relación de bienes que componen su patrimonio
El Colegio de Sonora OPD
al 31 de marzo de 2015
(pesos)**

TRIMESTRE: PRIMERO DE 2015

Código		Descripción del Bien	Valor en Libros
791	52301	CAMARA CYBER-SHOT DSC-HX300 20.4MPIX, NO.PARTE: DSCHX300/B	7,110.80
792	52301	CAMARA CYBER-SHOT DSC-HX300 20.4MPIX, NO.PARTE: DSCHX300/B	7,110.80
793	52301	CAMARA CYBER-SHOT DSC-HX300 20.4MPIX, NO.PARTE: DSCHX300/B	7,110.80
794	52301	CAMARA DIGITAL MOD.D5200, 24.1MP/FHD	12,349.00
795	52301	CAMARA FOTOGRAFICA DIGITAL EOS REBEL T31, 18MPX , NO.PARTE:5169B003, MCA. CANON	8,294.00
796	52301	CAMARA DIGITAL CYBER-SHOT DSC-H90, 16.1MPIX, NO.PARTE:DSCH90/B.	2,644.80
797	52301	EQUIPO ELECTRÓNICO FLASH MODELO SPEEDLITE 580EX II	8,542.24
798	52301	EQUIPO ELECTRÓNICO EOS 7D SLR DIGITAL CAMERA, 18.1 MPIX, LENS 3.0 LCD MCA. CANON	29,858.40
799	52301	CAMARA SONY, HANDYCAM HDR-XR160, MCA. SONY	9,976.00
800	52301	CAMARA DE VIDEO MOD.MHS-FS3 BLOGGIE 3D CAMCORDER, MCA. SONY	4,097.12
801	52301	CAMARA DIGITAL	1,740.00
802	52301	MEMORIA HXR-FMU128 128GB FLASH MEMORY UNIT, MCA. SONY	9,965.56
803	52301	EQUIPO DE VIDEO HXR-NX5U NXCAM PROFESSIONAL CAMCORDER, 3.2", MCA. SONY	61,963.72
804	52301	MEMORY STICK 8GB MCA. KINGSTON	266.80
805	52301	ESTUCHE PARA CAMARA CYBERSHOT MCA. SONY	182.12
806	52301	CAMARA DIGITAL CYBER-SHOT DSC-W390, 14.1 MPIX INCLUYE BATERIA	4,663.20
807	52301	TRIPLE MODELO 055XPBOW/804RC2	4,309.40
808	52301	ESTUCHE PARA CÁMARA MCA. NIKON MODELO D-SLR	567.24
809	52301	LENTE PARA CÁMARA AF NIKKOR 50MM F/1.8D	2,233.00
810	52301	MEMORY STICK PRO DUO 2 G PARA CAMARA SONY DSC-S1900 2 GB	179.80
811	52301	CARGADOR DE BATERIA	569.25
812	52301	CAMARA DIGITAL DSC-S1900 CYBERSHOT 10.1 MEGAPIXELES 3X ZM OPT	1,589.20
813	52301	CAMARA DIGITAL MOD. CYBERSHOT DSC-W350, 14,1 MEGAPIXELES, ZOOM OPTICO DE 4X	3,362.84
814	52301	CÁMARA DE VIDEO DIGITAL	1,554.85
815	52301	CAMARA DIGITAL MODELO CYBERSHOT DSC-210, 12 MEGAPIXELES	3,225.75
816	52301	CAMARA DIGITAL	1,799.00
817	52301	CÁMARA DIGITAL	1,765.25
818	52301	CÁMARA DIGITAL	1,863.00
819	52301	CÁMARA DIGITAL	1,863.00
820	52301	CARGADOR DE BATERIA	684.25
821	52301	CÁMARA DIGITAL	1,863.00
822	52301	CÁMARA DE VIDEO DIGITAL	1,554.85
823	52301	CÁMARA DIGITAL	2,121.75
824	52301	MEMORIA SECURE DIGITAL	389.70
825	52301	CÁMARA DIGITAL	3,979.00
826	52301	ESTUCHE PARA CAMARA SONY	1,092.50
827	52301	MEMORY STICK DE 512MB	1,472.00
828	52301	CÁMARA DIGITAL	13,788.50
829	51101	SILLON EJECUTIVO, RESPALDO ALTO EN TELA NEGRA C/PISTON MOD.RE-1300-09	4,410.25
830	51101	MODULO DE TRABAJO EN ESCUADRA	7,733.75
831	51101	SILLA SECRETARIAL DE LUJO RS-500	1,833.10
832	51101	SILLA SECRETARIAL DE LUJO RS-500	1,833.10
833	51101	SILLA SECRETARIAL DE LUJO RS-500	1,833.10
834	51101	SILLA SECRETARIAL DE LUJO RS-500	1,833.10

Código		Descripción del Bien	Valor en Libros
835	51101	LIBRERO SOBRE LATERAL Y ESCRITORIO CON PUERTAS DE CRISTAL	3,427.00
836	51101	LIBRERO SOBRE LATERAL Y ESCRITORIO CON PUERTAS DE CRISTAL	3,427.00
837	51101	CONJUNTO SEMIEJECUTIVO PENINSULAR TIPO BALA	4,094.00
838	51101	LIBRERO ABIERTO CON 5 ENTREPAÑOS	2,984.25
839	51101	CONJUNTO PENINSULAR TIPO ESCUADRA	4,479.25
840	51101	CONJUNTO SEMIEJECUTIVO PENINSULAR TIPO BALA	4,094.00
841	51101	ESTANTE METALICO CON ENTREPAÑOS	793.50
842	51101	ESTANTE METALICO CON ENTREPAÑOS	793.50
843	51101	ESTANTE METALICO CON ENTREPAÑOS	793.50
844	51101	ESTANTE METALICO CON ENTREPAÑOS	793.50
845	51101	CREDENZA EJECUTIVA CON LIBRERO SOBRE CREDENZA	4,283.75
846	51101	CONJUNTO EJECUTIVO TIPO GRAPA CON LATERAL	4,053.75
847	51101	MAPERO VERTICAL CON 20 COMPARTIMIENTOS	2,277.00
848	51101	MAPERO VERTICAL CON 20 COMPARTIMIENTOS	2,277.00
849	51101	ARCHIVERO HORIZONTAL DE TRES GAVETAS	4,548.25
850	51101	ESCRITORIO RECTANGULAR	3,507.50
851	51101	LOTE DE 28 SILLAS APILABLES SIN BRAZOS TAPIZADA EN TELA	15,584.80
852	51101	LOTE DE 31 SILLAS DE TRABAJO SIN BRAZOS TAPIZADA EN TELA	46,882.86
853	51101	LOTE DE 14 SILLAS FIJAS TAPIZ VINIL ESTRUCTURA DE METAL	2,295.75
854	51101	LOTE DE 21 SILLAS CON PORTALIBROS	21,252.00
855	51101	LOTE DE 23 SILLAS FIJAS TAPIZ VINIL ESTRUCTURA METAL	3,771.54
856	51101	LOTE DE 7 MESAS DE DOS PLAZAS C/CUBIERTA MELAMINICA	21,292.25
857	51101	LOTE DE 15 MESAS DE DOS PLAZAS C/CUBIERTA MELAMINICA	45,626.25
858	51101	LOTE DE 14 SILLAS DE VISITA CON BRAZOS TAPIZADA EN TELA	8,211.00
859	51101	LOTE DE 12 SILLAS APILABLES S/BRAZOS TAPIZADA EN TELA	8,475.50
860	51101	LOTE DE 25 SILLAS APILABLES S/BRAZOS TAPIZADA EN TELA	20,033.00
861	51101	LOTE DE 40 SILLAS APILABLES S/BRAZOS TAPIZADA EN TELA	30,820.00
862	51101	LOTE DE ESTANTERIA C/ ENTREPAÑOS	191,621.57
863	51101	GABINETE MULTIUSOS 4 PUERTAS	7,935.00
864	51101	LIBRERO ALTO ABIERTO C/2 PTAS INFERIORES 2.30X0.30X1.20M	4,821.95
865	51101	MUEBLE PARA CASETA CON ESTRUCTURA TUBULAR Y CAJÓN	2,636.95
866	51101	MESA MELAMÍNICA PARA IMPRESORA	2,415.00
867	51101	LIBRERO ABIERTO CON 5 ENTREPAÑOS	3,105.00
868	51101	CONJUNTO EJECUTIVO CON ESCRITORIO PENINSULAR EN MELAMINA	14,869.50
869	51101	CREDENZA 2 CAJONES, 1 GAVETA Y LIBRERO SOBREPUESTO	18,089.50
870	51101	LIBRERO VERTICAL COMPUESTO C/10 ENTREP Y 2 PUERTAS, LATERAL C/2 CAJONES Y 1 GAVETA	11,873.75
871	51101	MESA DE TRABAJO CON DUCTO/CANALETA EN MELAMINA	3,096.95
872	51101	MESA DE TRABAJO CON DUCTO/CANALETA EN MELAMINA	3,096.95
873	51101	MESA DE TRABAJO EN MELAMINA C/PORTATECLADO	2,219.50
874	51101	MESA DE TRABAJO EN MELAMINA C/PORTATECLADO	2,219.50
875	51101	MESA DE TRABAJO EN MELAMINA C/PORTATECLADO	2,219.50
876	51101	MESA DE TRABAJO EN MELAMINA C/PORTATECLADO	2,219.50

Sistema Estatal de Evaluación
Relación de bienes que componen su patrimonio
El Colegio de Sonora OPD
al 31 de marzo de 2015
(pesos)

TRIMESTRE: PRIMERO DE 2015

Código		Descripción del Bien	Valor en Libros
877	51101	GABINETE C/2 PUERTAS ABATIBLES CON MALLA METÁLICA EN MELAMINA	3,096.95
878	51101	MESA DE TRABAJO CON DUCTO/CANALETA EN MELAMINA	3,096.95
879	51101	MESA DE TRABAJO CON DUCTO/CANALETA EN MELAMINA	3,096.95
880	51101	MESA DE TRABAJO CON DUCTO/CANALETA EN MELAMINA	3,096.95
881	51101	MESA DE TRABAJO CON DUCTO/CANALETA EN MELAMINA	3,096.95
882	51101	MESA DE TRABAJO CON DUCTO/CANALETA EN MELAMINA	3,096.95
883	51101	MESA DE TRABAJO CON DUCTO/CANALETA EN MELAMINA	3,096.95
884	51101	MESA DE TRABAJO CON DUCTO/CANALETA EN MELAMINA	3,096.95
885	51101	MESA DE TRABAJO CON DUCTO/CANALETA EN MELAMINA	3,096.95
886	51101	MESA DE TRABAJO CON DUCTO/CANALETA EN MELAMINA	3,096.95
887	51101	MESA DE TRABAJO CON DUCTO/CANALETA EN MELAMINA	3,096.95
888	51101	MESA DE TRABAJO CON DUCTO/CANALETA EN MELAMINA	3,096.95
889	51101	MESA DE TRABAJO CON DUCTO/CANALETA EN MELAMINA	3,096.95
890	51101	ARCHIVERO VERTICAL METÁLICO P/LATERAL DE 2 CAJONES Y 1 GAVETA	676.20
891	51101	MESA DE TRABAJO MULTIUSOS C/ PATAS METÁLICAS Y NIVELADORES DE ALTURA	1,897.50
892	51101	MESA DE TRABAJO MULTIUSOS C/ PATAS METÁLICAS Y NIVELADORES DE ALTURA	2,242.50
893	51101	ESTACIÓN DE TRABAJO P/4 PERSONAS C/4 MESAS	15,525.00
894	51101	MESA DE TRABAJO MULTIUSOS C/ PATAS METÁLICAS Y NIVELADORES DE ALTURA	1,725.00
895	51101	MESA DE TRABAJO MULTIUSOS C/ PATAS METÁLICAS Y NIVELADORES DE ALTURA	1,897.50
896	51101	MESA DE TRABAJO MULTIUSOS C/ PATAS METÁLICAS Y NIVELADORES DE ALTURA	1,897.50
897	51101	MESA ESQUINERA DIAGONAL C/ NIVELADORES DE ALTURA Y PATA METÁLICA	517.50
898	51101	MESA ESQUINERA DIAGONAL C/ NIVELADORES DE ALTURA Y PATA METÁLICA	517.50
899	51101	ARCHIVERO PEDESTAL FIJO C/2 CAJONES Y 1 GAVETA	2,012.50
900	51101	ARCHIVERO PEDESTAL FIJO C/2 CAJONES Y 1 GAVETA	2,012.50
901	51101	ARCHIVERO PEDESTAL FIJO C/2 CAJONES Y 1 GAVETA	2,012.50
902	51101	ARCHIVERO PEDESTAL FIJO C/2 CAJONES Y 1 GAVETA	2,012.50
903	51101	ARCHIVERO PEDESTAL FIJO C/2 CAJONES Y 1 GAVETA	2,012.50
904	51101	ARCHIVERO PEDESTAL FIJO C/2 CAJONES Y 1 GAVETA	2,012.50
905	51101	ARCHIVERO PEDESTAL FIJO C/2 CAJONES Y 1 GAVETA	2,012.50
906	51101	GABINETE DE PARED CON PUERTA	1,322.50
907	51101	GABINETE DE PARED CON PUERTA	1,322.50
908	51101	GABINETE DE PARED CON PUERTA	1,322.50
909	51101	GABINETE DE PARED CON PUERTA	1,322.50
910	51101	GABINETE DE PARED CON PUERTA	1,322.50
911	51101	GABINETE DE PARED CON PUERTA	1,322.50
912	51101	ARCHIVERO DE 2 GAVETAS OFICIO Y 4 GAVETAS OFICIO HORIZONTALES C/NIVELADORES DE ALTURA.	3,795.00
913	51101	LIBRERO ALTO C/4 ENTREPAÑOS EN MELAMINA Y NIVELADORES DE ALTURA	3,105.00
914	51101	LIBRERO ALTO EN FORMA DE "L" EN MELAMINA C/NIVELADORES DE ALTURA Y 5 ENTREPAÑOS	6,785.00
915	51101	ARCHIVERO MÓVIL C/3 CAJONES Y C/RODAJAS	2,070.00
916	51101	MESA MULTIUSOS PARA CAFÉ C/NIVELADOR DE ALTURA, 1 ENTREPAÑO Y 2 PUERTAS	1,552.50

Sistema Estatal de Evaluación
Relación de bienes que componen su patrimonio
El Colegio de Sonora OPD
al 31 de marzo de 2015
(pesos)

TRIMESTRE: PRIMERO DE 2015

Código		Descripción del Bien	Valor en Libros
917	51101	MESA MULTIUSOS PARA CAFÉ C/NIVELADOR DE ALTURA, 1 ENTREPAÑO Y 2 PUERTAS	1,552.50
918	51101	LIBRERO COMPUESTO EN MELAMINA C/2 ENTREPAÑOS PARA 3 ESPACIOS	3,795.00
919	51101	CREDENZA P/UNION 4 GAVETAS HORIZONTALC/JALADERA,1 CAJON Y 1 PUERTA C/CERRADURA	6,900.00
920	51101	CREDENZA P/UNION 4 GAVETAS HORIZONTALC/JALADERA,1 CAJON Y 1 PUERTA C/CERRADURA	6,900.00
921	51101	CREDENZA P/UNION 4 GAVETAS HORIZONTALC/JALADERA,1 CAJON Y 1 PUERTA C/CERRADURA	6,900.00
922	51101	CREDENZA P/UNION 4 GAVETAS HORIZONTALC/JALADERA,1 CAJON Y 1 PUERTA C/CERRADURA	6,900.00
923	51101	CARRITO P/TRANSPORTAR LIBROS	5,490.10
924	51101	TABURETE FIERRO DE 2 ESCALONES	6,687.94
925	51101	TABURETE FIERRO DE 2 ESCALONES	997.17
926	51101	ARCHIVERO VERTICAL METALICO DE 2 GAVETAS	676.20
927	51101	ARCHIVERO METALICO 2 CAJONES Y 1 GAVETA	676.20
928	51101	MESA DE JUNTAS OVALADA EN MELAMINA	8,565.00
929	51101	MESA MULTIUSOS EN MELAMINA CON 1 ENTREPAÑO	1,330.80
930	51101	ARCHIVERO HORIZONTAL OFICIO 3 GAVETAS EN MELAMINA	5,559.42
931	51101	ARCHIVERO HORIZONTAL OFICIO 3 GAVETAS EN MELAMINA	5,559.42
932	51101	LIBRERO ABIERTO EN MELAMINA C/5 ENTREPAÑOS	2,998.40
933	51101	SILLON EJECUTIVO MULTIMODAL CON BRAZOS RESPALDO BAJO TELA	2,127.50
934	51101	LIBRERO ABIERTO SOBRE PISO CON 6 ENTREPAÑOS EN MELAMINA	5,256.94
935	51101	CARRITO P/TRANSPORTAR LIBROS	5,490.10
936	51101	ESTANTE METÁLICO SENCILLO	792.35
937	51101	ESTANTE METÁLICO SENCILLO	792.35
938	51101	GABINETE UNIVERSAL	1,575.50
939	51101	ESTANTE SENCILLO C/4 ENTREPAÑOS	1,322.50
940	51101	ESTANTE DOBLE C/4 ENTREPAÑOS	1,322.50
941	51101	ESTANTE DOBLE C/4 ENTREPAÑOS	1,322.50
942	51101	ESTANTE DOBLE C/4 ENTREPAÑOS	1,322.50
943	51101	ESTANTE DOBLE C/4 ENTREPAÑOS	1,322.50
944	51101	ESTANTE DOBLE C/4 ENTREPAÑOS	1,322.50
945	51101	ESTANTE DOBLE C/4 ENTREPAÑOS	1,322.50
946	51101	ESTANTE DOBLE C/4 ENTREPAÑOS	1,322.50
947	51101	ESTANTE DOBLE C/4 ENTREPAÑOS	1,322.50
948	51101	ESTANTE METÁLICO SENCILLO C/5 ENTREPAÑOS	792.35
949	51101	ESTANTE METALICO DOBLE CON 5 ENTREPAÑOS	0.00
950	51101	ESTANTE METÁLICO REFORZADO C/7 ENTREPAÑOS	897.00
951	51101	ESTANTE METÁLICO REFORZADO C/7 ENTREPAÑOS	897.00
952	51101	ESTANTE METÁLICO REFORZADO C/7 ENTREPAÑOS	897.00
953	51101	ESTANTE METÁLICO REFORZADO C/7 ENTREPAÑOS	782.00
954	51101	GABINETE EMPOTRADO C/2 PUERTAS ABATIBLES Y REPISA	4,025.00
955	51101	GABINETE EMPOTRADO C/2 PUERTAS ABATIBLES Y REPISA	4,025.00
956	51101	CREDENZA DE 3 PUERTAS	3,585.70
957	51101	GABINETE CON 2 PUERTAS ABATIBLES Y ENTREPAÑOS	7,992.50

Sistema Estatal de Evaluación
Relación de bienes que componen su patrimonio
El Colegio de Sonora OPD
al 31 de marzo de 2015
(pesos)

TRIMESTRE: PRIMERO DE 2015

Código		Descripción del Bien	Valor en Libros
958	51101	ARCHIVERO VERTICAL MELAMINA 4 GAVETAS	4,715.00
959	51101	ARCHIVERO VERTICAL MELAMINA 4 GAVETAS	4,715.00
960	51101	ARCHIVERO HORIZONTAL OFICIO 4 GAVETAS EN MELAMINA	8,337.50
961	51101	MESA DE TRABAJO EN MADERA RUSTICA C/2 CAJONES	121.00
962	51101	MESA MULTIUSOS CON UN ENTREPAÑO MADERA COMPRIMIDA	1,098.25
963	51101	MODULO DE TRABAJO C/1 CAJÓN Y 1 GAVETA	3,057.00
964	51101	MESA RECTANGULAR PARA ESTUDIO	1,050.71
965	51101	MESA RECTANGULAR PARA ESTUDIO	1,050.71
966	51101	MESA RECTANGULAR PARA ESTUDIO	1,050.71
967	51101	SILLA FIJA SIN BRAZOS DE VINIL	163.98
968	51101	ESTANTE METÁLICO DE 5 ENTREPAÑOS	792.35
969	51101	LIBRERO EMPOTRADO EN PARED 1 ENTREPAÑO Y 2 PUERTAS CORREDIZAS DE CRISTAL	5,000.00
970	51101	CUBIERTA ENCIMERA EN MELAMINA	1,414.50
971	51101	MESA	920.00
972	51101	SILLA SECRETARIAL GIRATORIA CON RODAJAS	1,058.00
973	51101	MESA DE TRABAJO RECTANGULAR CON 2 CAJONES DE MADERA RUSTICA	1,698.55
974	51101	MESA MULTIUSOS	1,098.25
975	51101	SILLA DE VISITA CON BRAZOS TAPIZADA TELA	529.00
976	51101	ARCHIVERO VERTICAL METALICO 2 CAJONES 1 GAVETA C/RODAJAS	989.00
977	51101	GUILLOTINA DE MADERA	2,982.24
978	51101	LIBRERO ABIERTO SOBRE PISO CON 3 ENTREPAÑOS	2,438.00
979	51101	EXHIBIDOR DE LIBROS TIPO VITRINA	4,197.50
980	51101	ARCHIVERO METALICO 2 CAJONES Y 1 GAVETA	676.20
981	51101	SILLA SECRETARIAL GIRATORIA CON RODAJAS	500.50
982	51101	SILLA APILABLE SIN BRAZOS TAPIZADA EN TELA	770.50
983	51101	SILLA APILABLE SIN BRAZOS TAPIZADA EN TELA	770.50
984	51101	SILLA VISITANTE SIN BRAZOS EN TELA	770.50
985	51101	SILLA APILABLE SIN BRAZOS TAPIZADA EN TELA	770.50
986	51101	SILLA DE VISITA CON BRAZOS TAPIZADA TELA	586.50
987	51101	SILLA DE VISITA CON BRAZOS TAPIZADA TELA	586.50
988	51101	SILLA DE VISITA CON BRAZOS TAPIZADA TELA	586.50
989	51101	SILLA DE VISITA CON BRAZOS TAPIZADA TELA	586.50
990	51101	SILLA DE VISITA CON BRAZOS TAPIZADA TELA	586.50
991	51101	SILLA DE VISITA CON BRAZOS TAPIZADA TELA	586.50
992	51101	SILLA DE VISITA CON BRAZOS TAPIZADA TELA	586.50
993	51101	SILLA DE VISITA CON BRAZOS TAPIZADA TELA	586.50
994	51101	SILLA DE VISITA CON BRAZOS TAPIZADA TELA	586.50
995	51101	SILLA DE VISITA CON BRAZOS TAPIZADA TELA	586.50
996	51101	SILLA DE VISITA CON BRAZOS TAPIZADA TELA	586.50
997	51101	SILLA DE VISITA CON BRAZOS TAPIZADA TELA	586.50
998	51101	SILLA TIPO CAJERO C/DESCANSAPIES EN TELA	1,926.25
999	51101	SILLA SECRETARIAL EN TELA C/NEUMATICO DE ALTURA C/BRAZOS	1,972.25
1000	51101	SILLA SECRETARIAL EN TELA C/NEUMATICO DE ALTURA C/BRAZOS	1,972.25
1001	51101	SILLA SECRETARIAL EN TELA C/NEUMATICO DE ALTURA C/BRAZOS	1,972.25
1002	51101	SILLA SECRETARIAL EN TELA C/NEUMATICO DE ALTURA C/BRAZOS	1,972.25

Sistema Estatal de Evaluación
Relación de bienes que componen su patrimonio
El Colegio de Sonora OPD
al 31 de marzo de 2015
(pesos)

TRIMESTRE: PRIMERO DE 2015

Código		Descripción del Bien	Valor en Libros
1003	51101	SILLA SECRETARIAL EN TELA C/NEUMATICO DE ALTURA C/BRAZOS	1,972.25
1004	51101	MESA MULTIUSOS ESQUINERA C/PUERTAS	2,921.00
1005	51101	MESA DE TRABAJO	3,289.00
1006	51101	PIZARRÓN ACRÍLICO BLANCO CON BASTIDOR	1,920.50
1007	51101	MESA MULTIUSOS CON PUERTAS	2,415.00
1008	51101	MESA DE TRABAJO	3,289.00
1009	51101	MESA PARA COMPUTADORA	3,450.00
1010	51101	MESA DE DOS PLAZAS C/CUBIERTA MELAMINICA	3,041.75
1011	51101	GABINETE SOBREPUESTO C/2 ENTREPAÑOS	2,921.00
1012	51101	MESA MULTIUSOS CON PUERTAS	2,921.00
1013	51101	GABINETE COLGANTE C/2 ENTREPAÑOS	3,013.00
1014	51101	GABINETE COLGANTE C/2 ENTREPAÑOS	3,013.00
1015	51101	GABINETE COLGANTE C/2 ENTREPAÑOS	3,013.00
1016	51101	MESA DE DOS PLAZAS C/CUBIERTA MELAMINICA	2,248.25
1017	51101	MESA DE DOS PLAZAS C/CUBIERTA MELAMINICA	2,248.28
1018	51101	MESA DE DOS PLAZAS C/CUBIERTA MELAMINICA	2,248.25
1019	51101	MESA DE DOS PLAZAS C/CUBIERTA MELAMINICA	2,248.25
1020	51101	MESA PARA COMPUTADORA	3,450.00
1021	51101	SILLON DE DOS PLAZAS	4,209.00
1022	51101	MESA MULTIUSOS CON PUERTAS	2,415.00
1023	51101	CONJUNTO SEMIEJECUTIVO PENINSULAR T/BALA CON PUENTE UNION DERECHO EN MELAMINA	8,004.00
1024	51101	MODULO DE ARCHIVERO C/6 GAVETAS HORIZONTALES C/LIBRERO C/PUERTAS Y ENTREPAÑOS	10,637.50
1025	51101	CONJUNTO EJECUTIVO ESPECIAL	13,403.25
1026	51101	MODULO DE CONTROL	6,716.00
1027	51101	CONJUNTO SEMIEJECUTIVO CON ESCRITORIO PENINSULAR EN MELAMINA	4,358.50
1028	51101	MODULO DE CONTROL	8,970.00
1029	51101	MESA MULTIUSOS EN MELAMINA	2,415.00
1030	51101	MESA PARA IMPRESORA CON PUERTAS	2,087.25
1031	51101	MESA PARA COMPUTADORA	3,450.00
1032	51101	MESA DE DOS PLAZAS C/CUBIERTA MELAMINICA	3,703.00
1033	51101	MESA DE DOS PLAZAS C/CUBIERTA MELAMINICA	3,703.00
1034	51101	MESA DE DOS PLAZAS C/CUBIERTA MELAMINICA	3,703.00
1035	51101	MESA DE DOS PLAZAS C/CUBIERTA MELAMINICA	3,703.00
1036	51101	PIZARRÓN ACRÍLICO BLANCO CON BASTIDOR	1,920.50
1037	51101	MESA DE TRABAJO	3,289.00
1038	51101	MESA DE DOS PLAZAS C/CUBIERTA MELAMINICA	3,041.75
1039	51101	MESA DE DOS PLAZAS C/CUBIERTA MELAMINICA	3,041.75
1040	51101	MESA DE DOS PLAZAS C/CUBIERTA MELAMINICA	3,041.75
1041	51101	CONJUNTO SEMIEJECUTIVO PENINSULAR T/BALA CON PUENTE UNION DERECHO EN MELAMINA	7,291.00
1042	51101	MESA PARA IMPRESORA CON PUERTAS	2,087.25
1043	51101	MESA MULTIUSOS C/2PUERTAS INFERIORES Y ENTREPAÑO EN MELAMINA	2,415.00
1044	51101	MODULO DE ARCHIVERO C/6 GAVETAS HORIZONTALES C/LIBRERO C/PUERTAS Y ENTREPAÑOS	10,637.50
1045	51101	LIBRERO ABIERTO CON ENTREPAÑOS	3,743.25
1046	51101	MESA DE TRABAJO CIRCULAR EN MELAMINA	1,897.50
1047	51101	SILLON DE UNA PLAZA	3,162.50

Sistema Estatal de Evaluación
Relación de bienes que componen su patrimonio
El Colegio de Sonora OPD
al 31 de marzo de 2015
(pesos)

TRIMESTRE: PRIMERO DE 2015

Código		Descripción del Bien	Valor en Libros
1048	51101	SILLON DE UNA PLAZA	3,162.50
1049	51101	CONJUNTO EJECUTIVO ESPECIAL	13,386.00
1050	51101	MESA MELAMÍNICA PARA IMPRESORA	897.00
1051	51101	ARCHIVERO VERTICAL MADERA 2 CAJONES 1 GAVETA	1,293.75
1052	51101	SILLA DE VISITA CON BRAZOS TAPIZADA TELA	526.00
1053	51101	ARCHIVERO VERTICAL MELAMINA 2 CAJONES 1 GAVETA C/RODAJAS	1,449.00
1054	51101	ARCHIVERO VERTICAL MELAMINA 2 GAVETAS C/RODAJAS	1,449.00
1055	51101	MUEBLE FIJO PARA CAFÉ EN MELAMINA	1,581.25
1056	51101	LIBRERO EMPOTRADO EN PARED CON 1 ENTREPAÑO	2,500.00
1057	51101	LIBRERO EMPOTRADO EN PARED CON 1 ENTREPAÑO	2,500.00
1058	51101	ARCHIVERO VERTICAL METALICO 4 GAVETAS	3,550.05
1059	51101	ARCHIVERO HORIZONTAL OFICIO 3 GAVETAS EN MELAMINA	4,157.25
1060	51101	ARCHIVERO HORIZONTAL OFICIO 3 GAVETAS EN MELAMINA	4,157.25
1061	51101	ARCHIVERO HORIZONTAL OFICIO 3 GAVETAS EN MELAMINA	4,157.25
1062	51101	ARCHIVERO HORIZONTAL OFICIO 3 GAVETAS EN MELAMINA	4,157.25
1063	51101	SILLA DE VISITA CON BRAZOS TAPIZADA TELA	2,127.50
1064	51101	SILLA DE VISITA CON BRAZOS TAPIZADA TELA	2,127.50
1065	51101	CONJUNTO SEMIEJECUTIVO T/GOTA C/LATERAL IZQUIERDO EN MELAMINA	3,070.50
1066	51101	UNIDAD MODULAR SEMIEJECUTIVA HERRADURA 3 ESTACIONES DE TRABAJO	8,464.00
1067	51101	SILLA SECRETARIAL GIRATORIA CON RODAJAS	1,048.60
1068	51101	SILLA SECRETARIAL GIRATORIA CON RODAJAS	1,048.60
1069	51101	SILLA SECRETARIAL GIRATORIA CON RODAJAS	1,048.60
1070	51101	ARCHIVERO METALICO 2 CAJONES Y 1 GAVETA	557.75
1071	51101	LIBRERO ABIERTO CON 1 ENTREPAÑO 2 PUERTAS SUPERIORES Y 2 PUERTAS INFERIORES	4,082.50
1072	51101	SILLÓN EJECUTIVO MULTIMODAL C/BRAZOS RESPALDO ALTO TELA	2,127.50
1073	51101	SILLA DE VISITA CON BRAZOS TAPIZADA TELA	563.50
1074	51101	LIBRERO ABIERTO SOBRE PISO 5 ENTREPAÑOS	4,219.35
1075	51101	SILLA DE VISITA CON BRAZOS TAPIZADA TELA	563.50
1076	51101	SILLON EJECUTIVO MULTIMODAL CON BRAZOS RESPALDO BAJO TELA	2,127.50
1077	51101	CONJUNTO EJECUTIVO PENINSULAR T/BALA C/PUENTE DERECHO EN MELAMINA	3,157.00
1078	51101	CONJUNTO SEMIEJECUTIVO T/GOTA C/LATERAL IZQUIERDO EN MELAMINA	3,070.99
1079	51101	LIBRERO ABIERTO SOBRE CREDENZA CON 2 ENTREPAÑOS	3,332.13
1080	51101	LIBRERO ABIERTO SOBRE PISO 5 ENTREPAÑOS	4,617.00
1081	51101	SILLA DE VISITA CON BRAZOS TAPIZADA TELA	563.50
1082	51101	CONJUNTO EJECUTIVO PENINSULAR T/BALA C/PUENTE IZQUIERDO EN MELAMINA	3,369.50
1083	51101	LIBRERO ABIERTO SOBRE PISO CON 3 ENTREPAÑOS	2,518.50
1084	51101	SILLA DE VISITA CON BRAZOS TAPIZADA TELA	563.50
1085	51101	CONJUNTO EJECUTIVO PENINSULAR T/BALA C/PUENTE IZQUIERDO EN MELAMINA	2,664.16
1086	51101	CREDENZA CON 1 ARCHIVERO HORIZONTAL DOBLE, 3 PUERTAS Y ENTREPAÑO	2,664.16
1087	51101	SILLA DE VISITA CON BRAZOS TAPIZADA TELA	529.00
1088	51101	SILLON EJECUTIVO MULTIMODAL CON BRAZOS RESPALDO BAJO TELA	2,127.50
1089	51101	LIBRERO ABIERTO SOBRE PISO 5 ENTREPAÑOS	2,702.50
1090	51101	LIBRERO SOBREPUESTO ABIERTO CON 3 ENTREPAÑOS	2,664.16

Código		Descripción del Bien	Valor en Libros
1091	51101	SILLON EJECUTIVO DE TRABAJO AJUSTABLE, RESPALDO BAJO EN TELA NEGRA C/PISTON MOD.RE-1301	2,446.63
1092	51101	ARCHIVERO HORIZONTAL OFICIO 3 GAVETAS EN MELAMINA	3,743.25
1093	51101	ARCHIVERO HORIZONTAL OFICIO 3 GAVETAS EN MELAMINA	3,743.25
1094	51101	ARCHIVERO HORIZONTAL OFICIO 3 GAVETAS EN MELAMINA	3,743.25
1095	51101	LIBRERO EMPOTRADO EN PARED 1 ENTREPAÑO Y 2 PUERTAS CORREDIZAS DE CRISTAL	5,000.00
1096	51101	SILLA SECRETARIAL EN TELA C/NEUMATICOS DE ALTURA	2,127.50
1097	51101	SILLA SECRETARIAL GIRATORIA CON RODAJAS	1,058.00
1098	51101	SILLA SECRETARIAL EN TELA C/NEUMATICOS DE ALTURA	1,196.00
1099	51101	SILLA SECRETARIAL GIRATORIA CON RODAJAS	1,196.00
1100	51101	MODULO AREA DE TRABAJO PARA COMPUTO	14,173.75
1101	51101	ARCHIVERO HORIZONTAL OFICIO 3 GAVETAS EN MELAMINA	3,743.25
1102	51101	ARCHIVERO HORIZONTAL OFICIO 3 GAVETAS EN MELAMINA	3,743.25
1103	51101	ARCHIVERO VERTICAL METALICO 2 CAJONES 1 GAVETA C/RODAJAS	989.00
1104	51101	ARCHIVERO VERTICAL METALICO 1 CAJON Y 1 GAVETA C/RODAJAS	847.00
1105	51101	ARCHIVERO VERTICAL METALICO 1 CAJON Y 1 GAVETA C/RODAJAS	846.63
1106	51101	GABINETE UNIVERSAL	1,575.50
1107	51101	SILLA SECRETARIAL GIRATORIA CON RODAJAS	1,058.00
1108	51101	ARCHIVERO HORIZONTAL DE 3 GAVETAS CON LIBRERO SOBREPUESTO CON 2 PUERTAS SUPERIORES	5,635.00
1109	51101	MUEBLE TIPO CREDENZA CON 3 PUERTAS INFERIORES CON 1 ENTREPAÑO INTERMEDIO	6,819.50
1110	51101	SILLON EJECUTIVO MULTIMODAL CON BRAZOS RESPALDO BAJO TELA	2,127.50
1111	51101	CONJUNTO SEMIEJECUTIVO T/GOTA C/LATERAL IZQUIERDO EN MELAMINA	3,105.00
1112	51101	CONJUNTO SEMIEJECUTIVO T/GOTA C/LATERAL IZQUIERDO EN MELAMINA	3,105.00
1113	51101	MAMPARA TIPO VENTANA	2,909.50
1114	51101	MAMPARA TIPO VENTANA	2,909.50
1115	51101	SILLON EJECUTIVO MULTIMODAL CON BRAZOS RESPALDO BAJO TELA	2,127.50
1116	51101	CREDENZA 4 GAVETAS HORIZONTALES OFICIO EN MELAMINA	7,843.00
1117	51101	GABINETE UNIVERSAL C/4 ENTREPAÑOS	1,575.50
1118	51101	CONJUNTO SEMIEJECUTIVO T/GOTA C/LATERAL IZQUIERDO EN MELAMINA	3,157.00
1119	51101	LIBRERO ABIERTO SOBRE PISO 5 ENTREPAÑOS	4,352.00
1120	51101	SILLA DE VISITA CON BRAZOS TAPIZADA TELA	563.50
1121	51101	SILLA DE VISITA CON BRAZOS TAPIZADA TELA	563.50
1122	51101	MESA MULTIUSOS CON UN ENTREPAÑO MADERA COMPRIMIDA	1,098.25
1123	51101	LIBRERO ABIERTO SOBRE PISO 5 ENTREPAÑOS	3,105.00
1124	51101	SILLA DE VISITA CON BRAZOS TAPIZADA TELA	563.50
1125	51101	SILLON EJECUTIVO MULTIMODAL CON BRAZOS RESPALDO BAJO TELA	2,127.50
1126	51101	ARCHIVERO VERTICAL METALICO 4 GAVETAS	1,299.50
1127	51101	LIBRERO ABIERTO SOBRE PISO 5 ENTREPAÑOS	3,939.90
1128	51101	LIBRERO ABIERTO SOBRE PISO 5 ENTREPAÑOS	3,910.75
1129	51101	ARCHIVERO VERTICAL METALICO 4 GAVETAS	1,299.50
1130	51101	LIBRERO ABIERTO SOBRE PISO 5 ENTREPAÑOS	6,026.00
1131	51101	SILLA DE VISITA CON BRAZOS TAPIZADA TELA	563.50
1132	51101	SILLA DE VISITA CON BRAZOS TAPIZADA TELA	563.50

Código		Descripción del Bien	Valor en Libros
1133	51101	LIBRERO ABIERTO SOBRE PISO 5 ENTREPAÑOS	3,505.00
1134	51101	LIBRERO ABIERTO SOBRE PISO 5 ENTREPAÑOS	3,505.20
1135	51101	SILLON EJECUTIVO MULTIMODAL CON BRAZOS RESPALDO BAJO TELA	2,127.50
1136	51101	LIBRERO ABIERTO SOBRE ARCHIVERO CON 4 ENTREPAÑOS	3,565.00
1137	51101	SILLA DE VISITA CON BRAZOS TAPIZADA TELA	563.50
1138	51101	LIBRERO ABIERTO SOBRE PISO 5 ENTREPAÑOS	4,786.00
1139	51101	SILLA DE VISITA CON BRAZOS TAPIZADA TELA	563.50
1140	51101	CONJUNTO SEMIEJECUTIVO T/GOTA C/LATERAL DERECHO EN MELAMINA	3,070.99
1141	51101	LIBRERO ABIERTO SOBREPUESTO CON 2 ENTREPAÑOS	3,332.13
1142	51101	MODULO PARA EQUIPO DE COMPUTO CON PORTATECLADO EN MELAMINA	1,138.50
1143	51101	SILLON SEMI-EJECUTIVO RESPALDO MEDIO TAPIZADO EN TELA ERGONOMICO	2,127.50
1144	51101	SILLA DE VISITA CON BRAZOS TAPIZADA TELA	563.50
1145	51101	LIBRERO ABIERTO SOBRE PISO 5 ENTREPAÑOS	4,916.25
1146	51101	SILLON SEMI-EJECUTIVO RESPALDO MEDIO TAPIZADO EN TELA ERGONOMICO	2,478.25
1147	51101	CREDENZA CON 2 GAVETAS HORIZONTALES TAMAÑO OFICIO Y 3 PUERTAS VERTICALES EN MELAMINA	2,875.00
1148	51101	LIBRERO ABIERTO SOBRE CREDENZA CON 3 ENTREPAÑOS	2,875.00
1149	51101	SILLA DE VISITA CON BRAZOS TAPIZADA TELA	529.00
1150	51101	LIBRERO ABIERTO SOBRE PISO 5 ENTREPAÑOS	3,812.25
1151	51101	SILLA DE VISITA CON BRAZOS TAPIZADA TELA	563.50
1152	51101	SILLON EJECUTIVO MULTIMODAL CON BRAZOS RESPALDO BAJO TELA	2,127.50
1153	51101	LIBRERO ABIERTO SOBRE CREDENZA CON 3 ENTREPAÑOS	2,875.00
1154	51101	CREDENZA 2 GAVETAS HORIZONTAL OFICIO Y 3 PUERTAS EN MELAMINA	2,875.00
1155	51101	MESA MULTIUSOS C/2PUERTAS INFERIORES Y ENTREPAÑO EN MELAMINA	1,086.75
1156	51101	CONJUNTO SEMIEJECUTIVO T/BALA C/LATERAL DERECHO EN MELAMINA	2,990.00
1157	51101	SILLÓN EJECUTIVO TRABAJO RESPALDO ALTO TAPIZ TELA	2,265.50
1158	51101	SILLA DE VISITA CON BRAZOS TAPIZADA TELA	529.00
1159	51101	CREDENZA 2 GAVETAS HORIZONTAL OFICIO Y 2 PUERTAS EN MELAMINA	3,220.00
1160	51101	LIBRERO ABIERTO SOBRE CREDENZA CON 3 ENTREPAÑOS	2,875.00
1161	51101	ARCHIVERO METALICO 2 CAJONES Y 1 GAVETA	676.20
1162	51101	SILLA DE VISITA CON BRAZOS TAPIZADA TELA	563.50
1163	51101	SILLA DE VISITA CON BRAZOS TAPIZADA TELA	563.50
1164	51101	SILLON EJECUTIVO MULTIMODAL CON BRAZOS RESPALDO BAJO TELA	2,127.50
1165	51101	LIBRERO ABIERTO SOBRE CREDENZA CON 3 ENTREPAÑOS	2,875.00
1166	51101	CREDENZA CON 1 ARCHIVERO HORIZONTAL DOBLE, 3 PUERTAS Y ENTREPAÑO	2,875.00
1167	51101	CONJUNTO SEMIEJECUTIVO T/BALA C/LATERAL DERECHO EN MELAMINA	2,875.00
1168	51101	LIBRERO ABIERTO SOBRE PISO 5 ENTREPAÑOS	5,002.99
1169	51101	CONJUNTO SEMIEJECUTIVO T/GOTA C/LATERAL IZQUIERDO EN MELAMINA	3,157.00
1170	51101	SILLA DE VISITA CON BRAZOS TAPIZADA TELA	563.50
1171	51101	SILLA DE VISITA CON BRAZOS TAPIZADA TELA	626.75
1172	51101	SILLON EJECUTIVO MULTIMODAL CON BRAZOS RESPALDO BAJO TELA	2,127.50
1173	51101	LIBRERO ABIERTO SOBRE PISO 5 ENTREPAÑOS	5,117.50
1174	51101	SILLON EJECUTIVO MULTIMODAL CON BRAZOS RESPALDO BAJO TELA	2,127.50

Código		Descripción del Bien	Valor en Libros
1175	51101	SILLA DE VISITA CON BRAZOS TAPIZADA TELA	563.50
1176	51101	CONJUNTO SEMIEJECUTIVO T/BALA C/LATERAL IZQUIERDO EN MELAMINA	11,172.25
1177	51101	MODULO ESQUINERO CON CREDENZA Y LIBRERO SOBREPUESTO EN MELAMINA	7,089.75
1178	51101	MESA DE TRABAJO EN MELAMINA	960.25
1179	51101	CREDENZA CON 2 ARCHIVEROS DOBLES HORIZONTALES TAMAÑO OFICIO	8,694.00
1180	51101	SILLA DE VISITA CON BRAZOS TAPIZADA TELA	626.75
1181	51101	SILLA DE VISITA CON BRAZOS TAPIZADA TELA	626.75
1182	51101	SILLA DE VISITA CON BRAZOS TAPIZADA TELA	563.50
1183	51101	SILLA DE VISITA CON BRAZOS TAPIZADA TELA	563.50
1184	51101	CONJUNTO SEMIEJECUTIVO T/GOTA C/LATERAL IZQUIERDO EN MELAMINA	3,157.00
1185	51101	CONJUNTO SEMIEJECUTIVO T/GOTA C/LATERAL DERECHO EN MELAMINA	3,157.00
1186	51101	ARCHIVERO VERTICAL METALICO 4 GAVETAS	1,299.50
1187	51101	SILLON EJECUTIVO MULTIMODAL CON BRAZOS RESPALDO BAJO TELA	2,127.50
1188	51101	SILLA DE VISITA CON BRAZOS TAPIZADA TELA	563.50
1189	51101	MESA MULTIUSOS	1,552.50
1190	51101	MESA OVALADA EN MELAMINA PARA JUNTAS	3,289.00
1191	51101	LIBRERO ABIERTO SOBRE PISO 5 ENTREPAÑOS	4,284.90
1192	51101	SILLA DE TRABAJO CON BRAZOS TAPIZADA TELA	1,368.50
1193	51101	LIBRERO ABIERTO SOBRE PISO 5 ENTREPAÑOS	2,760.00
1194	51101	SILLA DE VISITA CON BRAZOS TAPIZADA TELA	563.50
1195	51101	CONJUNTO SEMIEJECUTIVO T/BALA C/LATERAL DERECHO EN MELAMINA	9,476.00
1196	51101	LIBRERO ABIERTO SOBRE PISO 5 ENTREPAÑOS	4,786.00
1197	51101	SILLA DE VISITA CON BRAZOS TAPIZADA TELA	563.50
1198	51101	SILLA DE VISITA CON BRAZOS TAPIZADA TELA	563.50
1199	51101	MESA MULTIUSOS	1,127.00
1200	51101	SILLÓN EJECUTIVO TRABAJO RESPALDO BAJO TAPIZ TELA	2,127.50
1201	51101	SILLA DE VISITA CON BRAZOS TAPIZADA TELA	563.50
1202	51101	LIBRERO ABIERTO SOBRE PISO 5 ENTREPAÑOS	3,939.90
1203	51101	LIBRERO ABIERTO SOBRE PISO 5 ENTREPAÑOS	1,088.00
1204	51101	SILLON SEMI-EJECUTIVO RESPALDO MEDIO TAPIZADO EN TELA ERGONOMICO	2,478.25
1205	51101	CONJUNTO SEMIEJECUTIVO T/BALA C/LATERAL IZQUIERDO EN MELAMINA	13,547.00
1206	51101	SILLA DE VISITA CON BRAZOS TAPIZADA TELA	626.75
1207	51101	SILLA DE VISITA CON BRAZOS TAPIZADA TELA	626.75
1208	51101	SILLA DE VISITA CON BRAZOS TAPIZADA TELA	563.50
1209	51101	SILLA DE VISITA CON BRAZOS TAPIZADA TELA	563.50
1210	51101	LIBRERO ABIERTO SOBRE PISO CON 4 ENTREPAÑOS EN MELAMINA	3,329.25
1211	51101	SILLON EJECUTIVO MULTIMODAL CON BRAZOS RESPALDO BAJO TELA	2,127.50
1212	51101	CONJUNTO SEMIEJECUTIVO T/BALA C/LATERAL DERECHO EN MELAMINA	12,011.75
1213	51101	SILLA DE VISITA CON BRAZOS TAPIZADA TELA	529.00
1214	51101	SILLA DE VISITA CON BRAZOS TAPIZADA TELA	529.00
1215	51101	SILLON EJECUTIVO MULTIMODAL CON BRAZOS RESPALDO BAJO TELA	2,127.50
1216	51101	CONJUNTO EJECUTIVO PENINSULAR T/BALA C/PUENTE IZQUIERDO EN MELAMINA	2,664.16
1217	51101	LIBRERO ABIERTO SOBRE PISO 5 ENTREPAÑOS	2,702.50
1218	51101	CREDENZA 2 GAVETAS HORIZONTAL OFICIO Y 3 PUERTAS EN MELAMINA	2,664.16

Código		Descripción del Bien	Valor en Libros
1219	51101	SILLA DE VISITA CON BRAZOS TAPIZADA TELA	563.50
1220	51101	LIBRERO ABIERTO EN MELAMINA SOBRE CREDENZA C/4 ENTREPAÑOS	5,382.00
1221	51101	ARCHIVERO HORIZONTAL 6 GAVETAS	6,842.01
1222	51101	SILLA DE VISITA CON BRAZOS TAPIZADA TELA	563.50
1223	51101	SILLA DE VISITA CON BRAZOS TAPIZADA TELA	563.50
1224	56501	TELÉFONO	1,183.35
1225	51101	ARCHIVERO HORIZONTAL EN MELAMINA 6 GAVETAS	6,500.38
1226	51101	LIBRERO ABIERTO EMPOTRADO PARED 4 ENTREPAÑOSTIPO ARCO EN MELAMINA	13,282.50
1227	51101	SILLA DE VISITA CON BRAZOS TAPIZADA TELA	563.50
1228	51101	CONJUNTO SEMIEJECUTIVO T/BALA C/LATERAL IZQUIERDO EN MELAMINA	2,875.00
1229	56401	EQUIPO AIRE ACONDICIONADO TIPO MINISPLIT	6,500.00
1230	51101	CONJUNTO EJECUTIVO PENINSULAR T/BALA C/PUENTE DERECHO EN MELAMINA	2,875.00
1231	51101	SILLA DE VISITA CON BRAZOS TAPIZADA TELA	563.50
1232	56401	EQUIPO AIRE ACONDICIONADO TIPO MINISPLIT	7,497.00
1233	51101	SILLA DE VISITA CON BRAZOS TAPIZADA TELA	563.50
1234	51101	SILLA SEMIEJECUTIVA CON BRAZOS GIRATORIA CON RODAJAS DE TELA	360.00
1235	51101	CONJUNTO SEMIEJECUTIVO T/GOTA C/LATERAL DERECHO EN MELAMINA	3,157.00
1236	51101	SILLA DE VISITA CON BRAZOS TAPIZADA TELA	626.75
1237	51101	ARCHIVERO VERTICAL MELAMINA 2 CAJONES 1 GAVETA C/RODAJAS	1,443.25
1238	51101	SILLA SECRETARIAL GIRATORIA CON RODAJAS	1,058.00
1239	51101	LIBRERO ABIERTO SOBRE PISO 5 ENTREPAÑOS	4,888.50
1240	51101	SILLON EJECUTIVO MULTIMODAL CON BRAZOS RESPALDO BAJO TELA	2,127.50
1241	51101	LIBRERO ABIERTO SOBRE PISO 5 ENTREPAÑOS	4,899.00
1242	51101	LIBRERO ABIERTO SOBRE PISO 5 ENTREPAÑOS	4,833.45
1243	51101	SILLA DE VISITA CON BRAZOS TAPIZADA TELA	563.50
1244	51101	PIZARRÓN ACRÍLICO BLANCO CON BASTIDOR	1,920.50
1245	51101	CONJUNTO SEMIEJECUTIVO PENINSULAR T/BALA CON PUENTE UNION IZQUIERDO EN MELAMINA	9,729.00
1246	51101	MESA MULTIUSOS	1,121.25
1247	51101	SILLA DE VISITA CON BRAZOS TAPIZADA TELA	563.50
1248	51101	SILLON EJECUTIVO MULTIMODAL CON BRAZOS RESPALDO BAJO TELA	2,127.50
1249	51101	CONJUNTO SEMIEJECUTIVO PENINSULAR T/BALA CON PUENTE UNION DERECHO EN MELAMINA	9,349.50
1250	51101	SILLA DE VISITA CON BRAZOS TAPIZADA TELA	563.50
1251	51101	MESA MULTIUSOS	1,552.50
1252	56501	TELÉFONO	1,389.00
1253	51101	CREDENZA C/5 ARCHIVEROS HORIZONTALES DOBLES EN MELAMINA	13,386.00
1254	51101	SILLA DE VISITA CON BRAZOS TAPIZADA TELA	563.50
1255	51101	SILLA DE VISITA CON BRAZOS TAPIZADA TELA	563.50
1256	51101	LIBRERO ABIERTO SOBRE PISO 5 ENTREPAÑOS	4,531.00
1257	51101	ARCHIVERO METALICO 1 CAJON Y 1 GAVETA	847.00
1258	51101	SILLA DE VISITA CON BRAZOS TAPIZADA TELA	563.50
1259	51101	MESA DE TRABAJO RECTANGULAR CON 2 CAJONES DE MADERA RUSTICA	1,698.55
1260	51101	MESA MULTIUSOS CON RODAJAS ESTRUCTURA METAL	954.93
1261	51101	LIBRERO DE PISO CON 2 PUERTAS INFERIORES Y 2 ENTREPAÑOS ABIERTOS	3,588.00
1262	51101	CONJUNTO SEMIEJECUTIVO PENINSULAR T/BALA CON PUENTE UNION IZQUIERDO EN MELAMINA	7,337.00

Código		Descripción del Bien	Valor en Libros
1263	51201	SILLA EQUIPAL EN PIEL	856.75
1264	51201	MESA DE EQUIPAL REDONDA MADERA TAPIZ PIEL	2,150.50
1265	51501	IMPRESORA DE TRANSFERENCIA TÉRMICA/ETIQUETADORA	6,497.50
1266	52101	GRABADORA DIGITAL	3,783.50
1267	51101	ESTANTE METÁLICO REFORZADO C/6 ENTREPAÑOS	816.50
1268	51101	ESTANTE METÁLICO REFORZADO C/7 ENTREPAÑOS	897.00
1269	56401	EQUIPO DE AIRE ACONDICIONADO CARRIER TIPO MINI SPLIT	8,000.00
1270	51101	CREDENZA 2 CAJONES,CAJONERA Y LIBRERO SOBREPUESTO	14,375.00
1271	51101	ARCHIVERO HORIZONTAL OFICIO 4 GAVETAS EN MELAMINA	8,337.50
1272	51501	COMPUTADORA PORTÁTIL	23,812.00
1273	51501	COMPUTADORA PORTÁTIL	23,812.00
1274	51501	COMPUTADORA DE ESCRITORIO	11,681.67
1275	52101	GRABADORA DIGITAL	2,012.50
1276	52101	GRABADORA DIGITAL	2,012.50
1277	52101	GRABADORA DIGITAL	2,012.50
1278	52101	GRABADORA DIGITAL	2,012.50
1279	51101	ESTANTE SENCILLO CON 6 ENTREPAÑOS	74.00
1280	51101	MESA RECTANGULAR PARA ESTUDIO	1,050.71
1281	51101	SILLA DE VISITA CON BRAZOS TAPIZADA TELA	563.50
1282	51101	ESTANTE SENCILLO CON 6 ENTREPAÑOS	74.00
1283	51101	MESA MULTIUSOS	1,098.25
1284	51201	DISPENSADOR DE AGUA	2,137.00
1285	51101	MESA MELAMÍNICA PARA IMPRESORA	1,322.50
1286	56901	EQUIPO HIDRONEUM DAB 1.0 HP 126LS	5,059.08
1287	51901	AMPLIACION DE ALARMA DE BIBLIOTECA, SE INCREMENTA EL SALDO DEL REGISTRO 3279	14,503.26
1288	51901	DETECTOR DE HUMO FOTO-TERM 4 HILOS 12-24 VCD ESL	528.00
1289	51901	SENSOR DE RUPTURA DE CRISTAL 10.6 ERADIO AJUSTABLE DSC	312.00
1290	51901	SENSOR DE MOVIMIENTOS INFRARROJO 12X12 VCD NS DSC	220.00
1291	51101	EXHIBIDOR DE LIBROS TIPO VITRINA	4,197.50
1292	52101	AMPLIFICADOR	1,800.00
1293	54101	AUTOMOVIL	120,600.01
1294	52301	CÁMARA DIGITAL	8,126.00
1295	52101	PROYECTOR DIAPOSITIVAS	9,516.25
1296	52101	MICROFONO ALÁMBRICO	141.14
1297	52101	MICROFONO ALÁMBRICO	141.14
1298	51101	ARCHIVERO DE 2 CAJONES Y 1 GAVETA, EN MADERA TERMINADO MELAMINICO	948.75
1299	52101	MICROFONO ALAMBRICO DE MANO	1,322.50
1300	52101	MICROFONO DE MESA	3,473.00
1301	56401	EQUIPO AIRE ACONDICIONADO TIPO MINISPLIT	7,200.00
1302	56401	EQUIPO DE AIRE ACONDICIONADO	22,700.00
1303	51901	LOTE DE ADITAMENTOS PARA SISTEMA CONTRA INCENCIO	20,160.80
1304	51101	GABINETE COLGANTE	1,653.00
1305	51201	LOCKER METALICO C/LLAVE DE 4 PUERTAS	1,219.00
1306	51201	LOCKER METALICO C/LLAVE DE 4 PUERTAS	1,219.00
1307	51201	LOCKER METALICO C/LLAVE DE 4 PUERTAS	1,219.00

**Sistema Estatal de Evaluación
Relación de bienes que componen su patrimonio
El Colegio de Sonora OPD
al 31 de marzo de 2015
(pesos)**

TRIMESTRE: PRIMERO DE 2015

Código		Descripción del Bien	Valor en Libros
1308	51201	LOCKER METALICO C/LLAVE DE 4 PUERTAS	1,219.00
1309	51201	LOCKER METALICO C/LLAVE DE 4 PUERTAS	1,219.00
1310	51101	SILLA SECRETARIAL EN TELA C/NEUMATICO DE ALTURA C/BRAZOS	1,972.25
1311	51101	PIZARRÓN ACRÍLICO BLANCO CON BASTIDOR	1,920.50
1312	51101	MESA PARA COMPUTADORA	3,450.00
1313	51101	GABINETE SOBREPUESTO C/2 ENTREPAÑOS	3,415.50
1314	51101	GABINETE COLGANTE C/2 ENTREPAÑOS	3,013.00
1315	51101	MESA DE DOS PLAZAS C/CUBIERTA MELAMINICA	2,248.25
1316	51101	MESA DE DOS PLAZAS C/CUBIERTA MELAMINICA	2,248.25
1317	51101	SILLON DE DOS PLAZAS	4,209.00
1318	51101	MESA MULTIUSOS CON PUERTAS	2,415.00
1319	51101	MESA MULTIUSOS C/3 CAJONES EN MELAMINA	2,139.00
1320	51101	CONJUNTO SEMIEJECUTIVO CON ESCRITORIO PENINSULAR EN MELAMINA	4,358.50
1321	51101	PIZARRÓN ACRÍLICO BLANCO CON BASTIDOR	1,920.50
1322	51101	MESA DE DOS PLAZAS C/CUBIERTA MELAMINICA	3,703.00
1323	51101	MESA MULTIUSOS ESQUINERA C/PUERTAS	2,921.00
1324	56501	TELÉFONO	1,199.08
1325	56501	TELÉFONO	1,124.76
1326	58107	TERRENO EN YECORA, PREDIO LAS TABLAS	24,859.24
1327	58106	TERRENO CALLEJON AYON	745,136.72
1328	58105	TERRENO SERDAN	2,027,100.00
1329	58104	TERRENO DE ESTACIONAMIENTO	2,501,100.00
1330	58103	TERRENO DE POSGRADO	1,071,000.00
1331	58102	TERRENO CASA GARMENDIA	540,500.00
1332	58101	TERRENO DE EDIFICIO PRINCIPAL	2,661,100.00
1333	58305	EDIFICIO SERDAN	660,000.00
1334	58304	CONSTRUCCION EN ESTACIONAMIENTO	1,223,640.00
1335	58303	EDIFICIO POSGRADO	4,744,000.00
1336	58302	EDIFICIO CASA GARMENDIA	906,277.50
1337	58301	EDIFICIO PRINCIPAL	7,433,161.95
1338	51101	POSTES DOBLES + BASE P/COLUMNA6 PZS 09/12/2009	10,504.42
1339	51101	LIBRERO COMPUESTO EN MELAMINA C/2 ENTREPAÑOS PARA 3 ESPACIOS	4,312.50
1340	51101	GABINETE C/NIVELADOR DE ALTURA Y PUERTA	1,725.00
1341	51101	LIBRERO COMPUESTO EN MELAMINA C/2 ENTREPAÑOS PARA 3 ESPACIOS	4,312.50
1342	51101	GABINETE C/NIVELADOR DE ALTURA Y PUERTA	1,725.00
1343	51101	LIBRERO COMPUESTO EN MELAMINA C/2 ENTREPAÑOS PARA 3 ESPACIOS	4,312.50
1344	51101	GABINETE C/NIVELADOR DE ALTURA Y PUERTA	1,725.00
1345	51101	LIBRERO COMPUESTO EN MELAMINA C/3 ENTREPAÑOS PARA 4 ESPACIOS	4,312.50
1346	51101	GABINETE C/NIVELADOR DE ALTURA Y PUERTA	1,725.00
1347	51101	LIBRERO ESQ. SOBRE PUESTO C/3 ENTREP. EN MELAMINA	1,035.00
1348	51101	LIBRERO SOBREPONER, 2 PTAS.SUP., ENTREPAÑO INTERMEDIO Y 2 PAPELERAS TIPO SEMANARIO	3,572.80
1349	51101	SILLA MOD. LC-10350 TELA COLOR NEGRO	771.40
1350	51101	MUEBLE LIBRERO SOBREPUESTO EN UNA PIEZA	3,242.20
1351	51101	MUEBLE ARCHIVERO Y LIBRERO TIPO DISEÑO ESPECIAL EN MELAMINA, COTIZACIÓN: 385	10,892.40
1352	51101	SILLA OPERATIVA CON DESCANSABRAZOS OPERATIVA MODELO OHE-42	1,158.84

Código		Descripción del Bien	Valor en Libros
1353	51101	SILLA OPERATIVA CON DESCANSABRAZOS EJECUTIVA MODELO OHE-95	2,204.00
1354	51101	LIBRERO DE PISO ABIERTO CON 4 ENTREPAÑOS MELAMINA 2 CARAS, COTIZACIÓN NO.307	2,349.00
1355	51101	MUEBLE ESPECIAL TIPO ESCRITORIO ALTO EN MADERA DE ENCINO.	3,248.00
1356	51101	MESA DE TRABAJO	2,900.00
1357	51101	GABINETE COLGANTE	1,653.00
1358	56501	TELÉFONO	1,124.76
1359	56501	TELÉFONO	1,124.76
1360	52101	BOCINAS PARA MONITOREO CON WOOFER 75 WATTS	2,762.65
1361	52101	MICROFONO ALAMBRICO DE MANO	1,639.90
1362	52101	MICROFONO ALAMBRICO DE MANO	1,639.90
1363	52101	MEZCLADOR 16 CANALES	12,750.98
1364	52101	AMPLIFICADOR DE PODER STEREO	4,250.18
1365	52101	BOCINAS DE PLAFON	2,531.27
1366	52101	BOCINAS DE PLAFON	2,531.27
1367	52101	BOCINAS DE PLAFON	2,531.27
1368	52101	BOCINAS DE PLAFON	2,531.27
1369	52101	BOCINAS DE PLAFON	2,513.26
1370	52101	PROYECTOR DE VIDEO	14,270.55
1371	52101	PANTALLA DE PARED ELECTRICA	7,150.18
1372	56501	TELÉFONO	1,252.18
1373	51201	DISPENSADOR DE AGUA	2,137.00
1374	51101	SILLON EJECUTIVO MULTIMODAL CON BRAZOS RESPALDO BAJO TELA	2,127.50
1375	51101	LIBRERO ABIERTO SOBRE PISO CON 4 ENTREPAÑOS EN MELAMINA	3,910.00
1376	51101	LIBRERO ABIERTO C/3 ENTREPAÑOS Y 2 PUERTAS INFERIORES EN MELAMINA	3,685.75
1377	56501	TELÉFONO	506.49
1378	51101	ARCHIVERO HORIZONTAL EN MELAMINA 6 GAVETAS	6,500.38
1379	51101	SILLA DE VISITA CON BRAZOS TAPIZADA TELA	563.50
1380	51101	LIBRERO SOBRE PUESTO ABIERTO CON 2 ENTREPAÑOS	3,332.13
1381	51101	ARCHIVERO HORIZONTAL EN MELAMINA 6 GAVETAS	6,500.38
1382	51101	SILLON EJECUTIVO MULTIMODAL CON BRAZOS RESPALDO BAJO TELA	2,127.50
1383	51101	LIBRERO ABIERTO EMPOTRADO PARED 4 ENTREPAÑOSTIPO ARCO EN MELAMINA	13,282.50
1384	51101	LIBRERO ABIERTO SOBRE PISO 5 ENTREPAÑOS	4,916.25
1385	51101	SILLA DE VISITA CON BRAZOS TAPIZADA TELA	563.50
1386	56401	EQUIPO AIRE ACONDICIONADO TIPO MINISPLIT	5,969.83
1387	51101	SILLA DE VISITA CON BRAZOS TAPIZADA TELA	529.00
1388	56501	TELÉFONO	1,467.91
1389	51101	MUEBLE TIPO CREDENZA CON 3 PUERTAS INFERIORES CON 1 ENTREPAÑO INTERMEDIO	3,789.25
1390	51101	SILLÓN EJECUTIVO MULTIMODAL C/BRAZOS RESPALDO ALTO TELA	2,127.50
1391	56401	EQUIPO DE AIRE ACONDICIONADO	4,945.00
1392	51101	CONJUNTO SEMIEJECUTIVO T/GOTA C/LATERAL IZQUIERDO EN MELAMINA	3,525.00
1393	51101	SILLA DE VISITA CON BRAZOS TAPIZADA TELA	563.50
1394	51101	ARCHIVERO VERTICAL METALICO 4 GAVETAS	1,299.50
1395	51101	CONJUNTO EJECUTIVO TIPO GOTTA C/LATERAL DERECHO EN MELAMINA	3,726.00
1396	51101	SILLÓN EJECUTIVO TRABAJO RESPALDO BAJO TAPIZ TELA	2,127.50

Código		Descripción del Bien	Valor en Libros
1397	56501	TELÉFONO	506.49
1398	56401	EQUIPO AIRE ACONDICIONADO TIPO MINISPLIT	7,935.00
1399	51101	ARCHIVERO VERTICAL METALICO 4 GAVETAS	1,299.50
1400	51101	SILLA FIJA SIN BRAZOS TAPIZ VINIL ESTRUCTURA METAL	563.50
1401	51101	CONJUNTO EJECUTIVO PENINSULAR T/BALA C/PUENTE DERECHO EN MELAMINA	9,194.25
1402	51101	GABINETE COLGANTE	1,653.00
1403	51101	CONJUNTO SEMIEJECUTIVO PENINSULAR T/BALA CON PUENTE UNION IZQUIERDO EN MELAMINA	9,194.25
1404	51101	ARCHIVERO VERTICAL MELAMINA 4 GAVETAS	3,668.50
1405	51101	SILLA DE VISITA CON BRAZOS TAPIZADA TELA	529.00
1406	56501	TELÉFONO	1,273.51
1407	51101	MESA DE TRABAJO INDIVIDUAL TIPO PUPITRE CON 1 CAJON	1,437.50
1408	51101	SILLA FIJA SIN BRAZOS TAPIZ VINIL ESTRUCTURA METAL	163.98
1409	51101	MODULO DE CONTROL	2,369.00
1410	51101	SILLA SECRETARIAL GIRATORIA CON RODAJAS	1,058.00
1411	51101	SILLA SECRETARIAL GIRATORIA CON RODAJAS	1,058.00
1412	56501	TELÉFONO	1,252.18
1413	51101	CONJUNTO SEMIEJECUTIVO T/ESCUADRA EN MELAMINA	3,277.50
1414	51101	SILLA DE VISITA CON BRAZOS TAPIZADA TELA	626.75
1415	51101	LIBRERO ABIERTO SOBRE PISO 4 ENTREPAÑOS COLOR MADERA NATURAL	229.90
1416	51101	SILLÓN EJECUTIVO TRABAJO RESPALDO BAJO TAPIZ TELA	2,127.50
1417	51101	UNIDAD MODULAR PARA ESTUDIO	3,173.00
1418	51101	UNIDAD MODULAR PARA ESTUDIO	3,173.00
1419	51101	SILLA DE VISITA CON BRAZOS TAPIZADA TELA	626.75
1420	56501	TELÉFONO	1,252.18
1421	51101	SILLA DE VISITA CON BRAZOS TAPIZADA TELA	626.75
1422	51101	SILLA APILABLE SIN BRAZOS TAPIZADA EN TELA	417.11
1423	51101	SILLA APILABLE SIN BRAZOS TAPIZADA EN TELA	417.11
1424	51101	SILLA APILABLE SIN BRAZOS TAPIZADA EN TELA	417.11
1425	51101	SILLA APILABLE SIN BRAZOS TAPIZADA EN TELA	417.11
1426	51101	SILLA APILABLE SIN BRAZOS TAPIZADA EN TELA	417.11
1427	51101	SILLA APILABLE SIN BRAZOS TAPIZADA EN TELA	417.11
1428	51101	LIBRERO ABIERTO EN MELAMINA C/2 ENTREPAÑOS	1,851.50
1429	51101	SILLA FIJA SIN BRAZOS TAPIZ VINIL ESTRUCTURA METAL	163.98
1430	51101	SILLA DE VISITA CON BRAZOS TAPIZADA TELA	626.75
1431	51101	CONJUNTO SEMIEJECUTIVO T/GOTA C/LATERAL DERECHO EN MELAMINA	3,070.99
1432	51101	PIZARRÓN ACRÍLICO BLANCO CON BASTIDOR	626.00
1433	51101	SILLA APILABLE SIN BRAZOS TAPIZADA EN TELA	741.75
1434	51101	SILLA APILABLE SIN BRAZOS TAPIZADA EN TELA	741.75
1435	51101	MESA OVALADA EN MELAMINA PARA JUNTAS	3,565.00
1436	51101	ARCHIVERO HORIZONTAL OFICIO 2 GAVETAS EN MELAMINA	3,277.50
1437	51101	SILLA DE VISITA CON BRAZOS TAPIZADA TELA	816.50
1438	51101	SILLA APILABLE SIN BRAZOS TAPIZADA EN TELA	741.75
1439	51101	ARCHIVERO HORIZONTAL OFICIO 3 GAVETAS EN MELAMINA	3,967.50
1440	51101	LIBRERO MODULAR 4 PUERTAS CRISTAL Y 5 ENTREPAÑOS INTERNOS EN MELAMINA	4,640.25

Código		Descripción del Bien	Valor en Libros
1441	51101	MESA BUZON CON 1 PUERTA INFERIOR CON ENTREPAÑO INTERMEDIO Y BUZON SUPERIOR	1,523.75
1442	51101	GABINETE COLGANTE	1,426.80
1443	51101	GABINETE COLGANTE	1,426.80
1444	51101	GABINETE COLGANTE	1,653.00
1445	51101	GABINETE COLGANTE	1,374.60
1446	51101	GABINETE COLGANTE	1,374.60
1447	51101	GABINETE COLGANTE	1,374.60
1448	51101	MESA DE TRABAJO CON ARCHIVERO DE PEDESTAL DE 1 PUERTA	3,480.00
1449	51101	MESA DE TRABAJO CON ARCHIVERO DE PEDESTAL DE 1 PUERTA	3,480.00
1450	51101	MESA DE TRABAJO	1,699.40
1451	51101	SILLA DE VISITA CON BRAZOS, TAPIZADA EN TELA	771.40
1452	51101	CREDENZA CON CUATRO PUERTAS Y ENTREPAÑO INTERIOR	4,674.80
1453	51101	MESA RECTANGULAR	1,989.40
1454	51101	GABINETE COLGANTE	1,374.60
1455	51101	LIBRERO DE PISO ABIERTO	2,349.00
1456	51101	MESA PENINSULAR	5,063.40
1457	51101	LOTE DE 8 SILLAS OPERATIVAS	10,175.76
1458	51101	SILLA OPERATIVA SIN DESCANSABRAZOS	1,271.97
1459	51101	SILLA OPERATIVA CON DESCANSABRAZOS	1,271.97
1460	51101	SILLA OPERATIVA CON DESCANSABRAZOS	1,271.97
1461	51101	SILLA OPERATIVA CON DESCANSABRAZOS	1,271.97
1462	51101	SILLA OPERATIVA CON DESCANSABRAZOS	1,271.97
1463	51101	SILLA OPERATIVA CON DESCANSABRAZOS	1,271.97
1464	51101	SILLA OPERATIVA CON DESCANSABRAZOS	1,271.97
1465	51101	LIBRERO PARA SOBREPONER EN LATERAL DE MODULO PENINSULAR	5,046.00
1466	51101	MODULO DE TRABAJO PENINSULAR PUNTA DE BALA C/PEDESTAL, 1 CAJONERA Y 2 GAVETAS	5,278.00
1467	51101	LIBRERO VERTICAL, MED.1.59 LGO X.40 FDO.X1.51 AL, MELAMINA CAOBA-NEGRO	9,268.40
1468	51101	ARCHIVERO HORIZONTAL 6 GAVETAS, MED. 1.60 FTE. X 0.50 FDO. X 1.08 ALTO.	11,460.80
1469	51101	CAJA FUERTE MODELO CAR-90	10,231.20
1470	51101	LIBRERO SOBRE ARCHIVERO DE 3 ENTREPAÑOS	3,735.20
1471	51101	LIBRERO SOBRE ARCHIVERO DE 3 ENTREPAÑOS	3,735.20
1472	51101	ESTANTE METALICO LINEA ANAQUELES	748.20
1473	51101	ESTANTE METALICO LINEA ANAQUELES	748.20
1474	51101	ESTANTE METALICO LINEA ANAQUELES	748.20
1475	51101	ESTANTE METALICO LINEA ANAQUELES	748.20
1476	51101	ESTANTE METALICO LINEA ANAQUELES	748.20
1477	51101	ESTANTE METALICO LINEA ANAQUELES	748.20
1478	51101	ESTANTE METALICO LINEA ANAQUELES	748.20
1479	51101	ESTANTE METALICO LINEA ANAQUELES	748.20
1480	51101	ESTANTE METALICO LINEA ANAQUELES	748.20
1481	51101	ESTANTE METALICO LINEA ANAQUELES	748.20
1482	51101	ESTANTE METALICO LINEA ANAQUELES	748.20
1483	51101	ESTANTE METALICO LINEA ANAQUELES	748.20
1484	51101	ESTANTE METALICO LINEA ANAQUELES	748.20
1485	51101	ESTANTE METALICO LINEA ANAQUELES	748.20
1486	51101	ESTANTE METALICO LINEA ANAQUELES	748.20

Código		Descripción del Bien	Valor en Libros
1487	51101	ESTANTE METALICO LINEA ANAQUELES	748.20
1488	51101	ESTANTE METALICO LINEA ANAQUELES	748.20
1489	51101	ESTANTE METALICO LINEA ANAQUELES	748.20
1490	51101	ESTANTE METALICO LINEA ANAQUELES	748.20
1491	51101	ESTANTE METALICO LINEA ANAQUELES	748.20
1492	51101	ESTANTE METALICO LINEA ANAQUELES	748.20
1493	51101	ESTANTE METALICO LINEA ANAQUELES	748.20
1494	51101	ESTANTE METALICO LINEA ANAQUELES	748.20
1495	51101	ESTANTE METALICO LINEA ANAQUELES	748.20
1496	51101	ESTANTE METALICO LINEA ANAQUELES	748.20
1497	51101	ESTANTE METALICO LINEA ANAQUELES	748.20
1498	51101	ESTANTE METALICO LINEA ANAQUELES	748.20
1499	51101	ESTANTE METALICO LINEA ANAQUELES	748.20
1500	51101	ESTANTE METALICO LINEA ANAQUELES	748.20
1501	51101	ESTANTE METALICO LINEA ANAQUELES	748.20
1502	51101	ESTANTE METALICO LINEA ANAQUELES	748.20
1503	51101	ESTANTE METALICO LINEA ANAQUELES	748.20
1504	51101	ESTANTE METALICO LINEA ANAQUELES	748.20
1505	51101	ESTANTE METALICO LINEA ANAQUELES	748.20
1506	51101	ESTANTE METALICO LINEA ANAQUELES	748.20
1507	51101	ESTANTE METALICO LINEA ANAQUELES	748.20
1508	51101	LOTE DE ESTANTERIA C/ ENTREPAÑOS	119,538.30
1509	51101	ESTANTE ARMARIO SENCILLO CON PUERTA DE VIDRIO Y BASE DE COLUMNA	21,962.92
1510	51101	MESA DE TRABAJO 1.20X0.60X0.75 MELAMINA BLANCA MOD.MC-210	1,032.40
1511	51101	MESA DE TRABAJO 1.20X0.60X0.75 MELAMINA BLANCA MOD.MC-210	1,032.40
1512	51101	MESA DE TRABAJO 1.20X0.60X0.75 MELAMINA BLANCA MOD.MC-210	1,032.40
1513	51101	SILLA DE VISITA EN POLIPROPILENO MOD.LK-04	336.40
1514	51101	SILLA DE VISITA EN POLIPROPILENO MOD.LK-04	336.40
1515	51101	SILLA DE VISITA EN POLIPROPILENO MOD.LK-04	336.40
1516	51101	SILLA DE VISITA EN POLIPROPILENO MOD.LK-04	336.40
1517	51101	SILLA DE VISITA EN POLIPROPILENO MOD.LK-04	336.40
1518	51101	SILLA DE VISITA EN POLIPROPILENO MOD.LK-04	336.40
1519	51101	SILLA DE VISITA EN POLIPROPILENO MOD.LK-04	336.40
1520	51101	SILLA DE VISITA EN POLIPROPILENO MOD.LK-04	336.40
1521	51101	SILLA DE VISITA EN POLIPROPILENO MOD.LK-04	336.40
1522	51101	SILLA DE VISITA EN POLIPROPILENO MOD.LK-04	336.40
1523	51101	SILLA DE VISITA EN POLIPROPILENO MOD.LK-04	336.40
1524	51101	SILLA DE VISITA EN POLIPROPILENO MOD.LK-04	336.40
1525	51101	SILLA DE VISITA EN POLIPROPILENO MOD.LK-04	336.40
1526	51101	SILLA OPERATIVA, TAPIZ TELA ESTAMBUL VERDE, BASE CROMADA, MOD. BM550, OFFCHAIRS	2,018.40
1527	51101	SILLA OPERATIVA, TAPIZ TELA ESTAMBUL VERDE, BASE CROMADA, MOD. BM550, OFFCHAIRS	2,018.40
1528	51101	SILLA OPERATIVA, TAPIZ TELA ESTAMBUL VERDE, BASE CROMADA, MOD. BM550, OFFCHAIRS	2,018.40
1529	51101	SILLA OPERATIVA, TAPIZ TELA ESTAMBUL VERDE, BASE CROMADA, MOD. BM550, OFFCHAIRS	2,018.40
1530	51101	ESCRITORIO	5,102.06
1531	51101	LIBRERO DE SOBREPONER	5,102.06
1532	51101	LIBRERO DE SOBREPONER	5,102.07

Código		Descripción del Bien	Valor en Libros
1533	51101	LIBRERO DE SOBREPONER	5,102.06
1534	51101	MESA OVALADA EN MELAMINA PARA JUNTAS	3,248.00
1535	51101	JUEGO DE 3 MESAS PORTOALEGRE	8,199.01
1536	51101	LIBRERO A PISO, 2 PTAS. INFERIORES C/ENTREPAÑO INTERIOR MOVIBLE, COTIZACIÓN 919	3,688.80
1537	51101	LIBRERO DE PISO ABIERTO, MED. 100X32X240 CM. 5 ENTREPAÑOS, MELAMINA, CAOBA-NEGRO	3,677.20
1538	51101	SOFA UNA PLAZA EN VINIPIEL	5,568.00
1539	51101	SOFA DOS PLAZAS EN VINIPIEL	7,772.00
1540	51101	SOFA DOS PLAZAS EN VINIPIEL	6,032.00
1541	51101	SILLA DE VISITA FIJA, CON BRAZOS, TAPIZADO TELA COLOR NEGRO, MOD.LC-10350, REQUIEZ	754.00
1542	51101	SILLON EJECUTIVO, RESPALDO ALTO CON BRAZOS, TAPIZADO TELA COLOR NEGRO, MOD. LC-18000	2,308.40
1543	51101	LIBRERO CHICO P/SOBREPONER DE 84X32X155 CM, ABIERTO 3 ENTREPAÑOS, MELAMINA CAOBA-NEGRO	2,175.00
1544	51101	LIBRERO GRANDE P/SOBREPONER DE 180X32X155 CM ABIERTO, 3 ENTREPAÑOS, MELAMINA CAOBA-NEGRO	3,596.00
1545	51101	CREDENZA DE 84X45X75 CM, C/2 PUERTAS Y ENTREPAÑO INTERIOR, FAB. EN MELAMINA CAOBA-NEGRO	2,001.00
1546	51101	CREDENZA DE 180X45X75 CM, C/2 ENTREPAÑOS, 2 CAJONES Y 1 GAVETA, MELAMINA CAOBA-NEGRO	2,807.20
1547	51101	CONJUNTO PENINSULAR DE 180X75X75 CM, PUENTE UNIÓN DE 100X50 CM	2,807.20
1548	51101	ESCRITORIO DE 180X80/110X75 CM. C/CAJÓN Y GAVETA, LATERAL 70X45, MELAMINA COLOR CAOBA-NEGRO	4,106.40
1549	51101	SILLA SECRETARIAL DE LUJO RS-500	1,705.20
1550	51101	ESCRITORIO	3,500.30
1551	51101	ESCRITORIO	3,500.30
1552	51101	LIBRERO HORIZONTAL EN MELAMINA COLOR CAOBA	3,828.00
1553	51101	LIBRERO HORIZONTAL EN MELAMINA COLOR CAOBA	3,828.00
1554	51101	LIBRERO HORIZONTAL CON REPISAS, MELAMINA, COLOR CAOBA-NEGRO	4,350.00
1555	51101	LIBRERO HORIZONTAL CON REPISAS, MELAMINA, COLOR CAOBA-NEGRO	4,350.00
1556	51101	ARCHIVERO HORIZONTAL 3 GAVETAS, MELAMINA COLOR CAOBA-NEGRO	4,524.00
1557	51101	CAJA FUERTE COMPACTA	3,539.00
1558	51101	LOTE DE ESTANTERIA C/ ENTREPAÑOS	60,046.87
1559	51101	SILLA EJECUTIVA DE PIEL	1,899.00
1560	51101	SILLA DE VISITA TAPIZADA EN TELA COLOR ONIX, MODELO RE-10300	638.00
1561	51101	SILLA DE VISITA TAPIZADA EN TELA COLOR ONIX, MODELO RE-10300	638.00
1562	51101	SILLA DE VISITA TAPIZADA EN TELA COLOR ONIX, MODELO RE-10300	638.00
1563	51101	SILLA DE VISITA TAPIZADA EN TELA COLOR ONIX, MODELO RE-10300	638.00
1564	51101	SILLA DE VISITA TAPIZADA EN TELA COLOR ONIX, CON DESCANSABRAZOS, MOD. RE-1035	696.00
1565	51101	SILLA DE VISITA TAPIZADA EN TELA COLOR ONIX, CON DESCANSABRAZOS, MOD. RE-1035	696.00
1566	51101	MUEBLE ESPECIAL DE 51X50X240 CM CON PUERTAS, COLOR CAOBA	3,456.80
1567	51101	LIBRERO DE PISO ABIERTO DE 122X32X185 CM C/5 ESPACIOS, COLOR CAOBA	2,523.00
1568	51101	ESCRITORIO EN L DE 180X113X75 CM. CON CAJÓN Y GAVETA, COLOR CAOBA	3,514.80
1569	51101	SILLA MOD. LC-12100, TELA COLOR NEGRO, CABECERA, MECANISMO SYNCHRO	2,436.00
1570	51101	LIBRERO PARA SOBREPONER DE 148X32X155 CM, 3 ENTREPAÑOS, MELAMINA, COLOR CAOBA-NEGRO	3,236.40

Código		Descripción del Bien	Valor en Libros
1571	51101	CREDENZA DE 150X60X75 CM, 3 PUERTASY ENTREPAÑO, MELAMINA, COLOR CAOBA-NEGRO	2,610.00
1572	51101	MESA CIRCULAR DE 100X75 CM, FABRICADO EN MELAMINA COLOR CAOBA-NEGRO	1,479.00
1573	51101	LOTE DE ESTANTERIA C/ ENTREPAÑOS	9,177.29
1574	51101	ESCRITORIO TIPO GRAPA	3,000.00
1575	51101	LOTE DE 25 SILLAS OPERATIVAS	69,600.00
1576	51101	LIBRERO VERTICAL ABIERTO DE 2.10M ALTO X1M LARGO EN MELAMINA 28MM C/7 ENTREPAÑOS CAOBA-NEGRO	3,483.35
1577	51101	LIBRERO VERTICAL ABIERTO DE 2.10M ALTO X1M LARGO EN MELAMINA 28MM C/7 ENTREPAÑOS CAOBA-NEGRO	3,483.35
1578	51101	LIBRERO ABIERTO PARA EMPOTRAR EN PARED LINEA EJECUTIVA, MED. 80X30X35 CM.	1,029.25
1579	51101	LOTE DE ESTANTERIA C/ ENTREPAÑOS	70,717.20
1580	51101	TABURETE FIERRO DE 2 ESCALONES	6,687.94
1581	51101	MESA DE TRABAJO MULTIUSOS	1,265.00
1582	51101	TABURETE FIERRO DE 2 ESCALONES	997.17
1583	51101	TABURETE FIERRO DE 2 ESCALONES	997.17
1584	51101	CARRITO P/TRANSPORTAR LIBROS	5,490.10
1585	51101	CARRITO P/TRANSPORTAR LIBROS	5,490.10
1586	51101	MESA DE MADERA	1,098.25
1587	51101	MODULO DISEÑO ESPECIAL LINEA EJECUTIVA CON CREDENZA Y LIBRERO SOBREPUESTO	22,137.50
1588	51101	MODULO DISEÑO ESPECIAL LINEA EJECUTIVA CON CREDENZA Y LIBRERO SOBREPUESTO	27,503.40
1589	51101	CONJUNTO EJECUTIVO TIPO GRAPA MEDIDA 2.20X0.80X0.75 M. CON CREDENZA Y LIBRERO SOBREPUESTO	27,999.05
1590	51101	SILLA SECRETARIAL SIN BRAZOS MOD. RS-500 COLOR NEGRO	1,833.10
1591	51101	ESCRITORIO RECTANGULAR CON CAJÓN Y GAVETA PARA ARCHIVO	3,179.75
1592	51101	LOTE DE ESTANTERIA C/ ENTREPAÑOS 44 POSTES DE 2.40 MT, CAL. 14.77 ENTREPAÑOS DE 60X90 2 REFUERZOS, CAL. 20	24,470.85
1593	51101	MESA PLEGABLE MULTIUSOS MEDIDA 1.83 X 0.73 M.	987.85
1594	51101	MESA PLEGABLE MULTIUSOS MEDIDA 1.22 LARGO X .73 CM FONDO	907.35
1595	51101	MESA PLEGABLE MULTIUSOS MEDIDA 1.22 LARGO X .73 CM FONDO	907.35
1596	51101	GABINETE UNIVERSAL METALICO DE 4 ENTREPAÑOS, 2 PUERTAS CON CERRADURA. MEDIDA 1.80X87X50	2,984.25
1597	51101	ESTANTE METALICO DOBLE CON 5 ENTREPAÑOS 4 POSTES DE 2.20, CAL.14,6 ENTREPAÑOS 60X90 CON REFUERZO CAL. 20	1,851.50
1598	51101	ESTANTE METALICO DOBLE CON 5 ENTREPAÑOS 4 POSTES DE 2.20, CAL.14,6 ENTREPAÑOS 60X90 CON REFUERZO CAL. 20	1,851.50
1599	51101	SILLON EJECUTIVO, RESPALDO ALTO EN TELA NEGRA C/PISTON MOD. RE-1150	3,772.00
1600	51101	MESA MULTIUSOS	2,691.00
1601	51101	MESA DE TRABAJO MULTIUSOS	3,162.50
1602	51101	SILLA DE VISITA CON BRAZOS, TAPIZADA EN TELA Y ACOJINADA MOD.10210 MCA. SEDIX	626.75
1603	51101	PIZARRON ACRILICO BLANCO 1.20X 2.40 MTS. C/BASTIDOR	1,780.20
1604	51101	LIBRERO DE SOBREPONER CON 4 PUERTAS C/CRISTAL, MED. 1.8X1.2X.35 MT.	4,715.00
1605	51101	CREDENZA EJECUTIVA MEDIDA ESPECIAL DE 1.37X.45X.75 MT	2,448.35
1606	51101	CREDENZA EJECUTIVA MEDIDA 1.95X.45X.75 M. C/4PUERTAS CORTE ESPECIAL	4,128.50
1607	51101	LIBRERO DE SOBREPONER 4 PUERTAS ABATIBLES, MED. 1.95X1.4X.35 MT	5,215.25
1608	51101	LIBRERO DE PISO ABIERTO LINEA EJECUTIVA, MED. 2X1X.35 MT	3,588.00

Código		Descripción del Bien	Valor en Libros
1609	51101	LIBRERO DE PISO ABIERTO LINEA EJECUTIVA, MED. 2X1X.35 MT	3,588.00
1610	51101	ESCRITORIO SEMIEJECUTIVO PUNTA DE BALA, MED.1.4X.6 MT, LATERAL 1.1 X.45 MT	4,094.00
1611	51101	MESA DE DOS PLAZAS C/CUBIERTA MELAMINICA	3,498.01
1612	51101	SILLA FIJA SIN BRAZOS TAPIZ VINIL ESTRUCTURA DE METAL	163.98
1613	51101	SILLA APILABLE, SIN BRAZOS, TAPIZADA EN TELA COLOR NEGRO, DE 4 PATAS ESMALTADAS MOD.CR16TEWE	417.45
1614	51101	LIBRERO VERTICAL ABIERTO CON 7 ENTREPAÑOS	3,726.00
1615	51101	LIBRERO VERTICAL ABIERTO CON 7 ENTREPAÑOS	3,726.00
1616	51501	COMPUTADORA DE ESCRITORIO	13,655.38
1617	51501	COMPUTADORA DE ESCRITORIO	13,665.38
1618	51501	COMPUTADORA DE ESCRITORIO	13,665.38
1619	51501	COMPUTADORA DE ESCRITORIO	13,665.38
1620	51501	COMPUTADORA DE ESCRITORIO	13,665.38
1621	51501	COMPUTADORA DE ESCRITORIO	12,900.77
1622	51501	COMPUTADORA DE ESCRITORIO	12,900.77
1623	51501	COMPUTADORA DE ESCRITORIO	13,655.48
1624	51501	COMPUTADORA DE ESCRITORIO	13,655.48
1625	51501	COMPUTADORA DE ESCRITORIO	13,655.48
1626	51501	COMPUTADORA DE ESCRITORIO	13,655.51
1627	51501	COMPUTADORA DE ESCRITORIO	13,655.51
1628	51501	COMPUTADORA DE ESCRITORIO	13,655.51
1629	51501	COMPUTADORA DE ESCRITORIO	13,655.53
1630	51501	COMPUTADORA DE ESCRITORIO	13,655.53
1631	51501	COMPUTADORA DE ESCRITORIO	15,117.27
1632	51501	TECLADO	590.00
1633	51501	MEMORIA ADICIONAL RAM	890.00
1634	51501	COMPUTADORA DE BOLSILLO	4,473.50
1635	51501	COMPUTADORA DE BOLSILLO	3,961.29
1636	51501	COMPUTADORA DE BOLSILLO	3,961.29
1637	51901	EQUIPO BOOKCHECK	35,670.00
1638	51901	SISTEMA CONTRA INCENDIO	102,984.80
1639	51901	SISTEMA DE ALARMA DE 8 ZONAS, DETECTORES DE MOVIMIENTO Y HUMO	9,660.00
1640	51901	ORGANIZADOR HORIZONTAL DOBLE DE 2UR	902.75
1641	51901	ORGANIZADOR HORIZONTAL DOBLE DE 2UR	902.75
1642	51901	ORGANIZADOR VERTICAL DOBLE DE 45UR	2,963.55
1643	51901	ORGANIZADOR VERTICAL DOBLE DE 45UR	2,963.55
1644	51901	BARRA MULTICONTACTO 10 CONTACTOS, 15 AMP.	1,966.50
1645	51901	RACK 4 POSTES, 45 UNIDADES DE RACK	10,695.00
1646	51901	BÁSCULA ELÉCTRICA	4,250.00
1647	51901	DETECTOR DE HUMO FOTO-TERM 4 HILOS 12-24 VCD ESL	528.00
1648	51901	DETECTOR DE HUMO FOTO-TERM 4 HILOS 12-24 VCD ESL	528.00
1649	51901	DETECTOR DE HUMO FOTO-TERM 4 HILOS 12-24 VCD ESL	528.00
1650	51901	DETECTOR DE HUMO FOTO-TERM 4 HILOS 12-24 VCD ESL	528.00
1651	51901	SENSOR DE RUPTURA DE CRISTAL 10.6 ERADIO AJUSTABLE DSC	312.00
1652	51901	SENSOR DE MOVIMIENTOS INFRARROJO 12X12 VCD NS DSC	220.09
1653	51101	MESA DE TRABAJO EN MELAMINA	2,041.25

Código		Descripción del Bien	Valor en Libros
1654	51101	MESA DE TRABAJO EN MELAMINA	2,041.25
1655	51101	MESA DE TRABAJO EN MELAMINA	2,041.25
1656	51101	MESA DE TRABAJO EN MELAMINA	1,897.50
1657	51101	SILLON EJECUTIVO MULTIMODAL CON BRAZOS RESPALDO BAJO TELA	2,127.50
1658	51101	CONJUNTO SEMIEJECUTIVO PENINSULAR T/BALA CON PUENTE UNION DERECHO EN MELAMINA	15,231.75
1659	51101	SILLA SECRETARIAL GIRATORIA CON RODAJAS	1,058.00
1660	51101	CONJUNTO SEMIEJECUTIVO PENINSULAR T/BALA CON PUENTE UNION IZQUIERDO EN MELAMINA	13,851.75
1661	51101	SILLA APILABLE SIN BRAZOS TAPIZADA EN TELA	417.11
1662	51101	SILLA APILABLE SIN BRAZOS TAPIZADA EN TELA	417.11
1663	51101	SILLA APILABLE SIN BRAZOS TAPIZADA EN TELA	417.11
1664	51101	SILLA APILABLE SIN BRAZOS TAPIZADA EN TELA	417.11
1665	51101	SILLA APILABLE SIN BRAZOS TAPIZADA EN TELA	417.11
1666	51101	SILLA APILABLE SIN BRAZOS TAPIZADA EN TELA	417.11
1667	51101	SILLA APILABLE SIN BRAZOS TAPIZADA EN TELA	417.11
1668	51101	SILLA APILABLE SIN BRAZOS TAPIZADA EN TELA	417.11
1669	51101	SILLA APILABLE SIN BRAZOS TAPIZADA EN TELA	417.11
1670	51101	SILLA APILABLE SIN BRAZOS TAPIZADA EN TELA	417.11
1671	51101	SILLA APILABLE SIN BRAZOS TAPIZADA EN TELA	417.11
1672	51101	SILLA APILABLE SIN BRAZOS TAPIZADA EN TELA	417.11
1673	51101	SILLA APILABLE SIN BRAZOS TAPIZADA EN TELA	417.11
1674	51101	MESA MELAMÍNICA PARA IMPRESORA	1,322.50
1675	51101	MESA DE TRABAJO EN MELAMINA	3,041.75
1676	51101	LIBRERO ABIERTO C/3 ENTREPAÑOS Y 2 PUERTAS INFERIORES EN MELAMINA	2,176.95
1677	51101	SILLA FIJA SIN BRAZOS TAPIZ VINIL ESTRUCTURA METAL	163.98
1678	51101	SILLA FIJA SIN BRAZOS TAPIZ VINIL ESTRUCTURA METAL	163.98
1679	51101	SILLA DE VISITA CON BRAZOS TAPIZADA TELA	626.75
1680	51101	SILLÓN EJECUTIVO MULTIMODAL C/BRAZOS RESPALDO ALTO TELA	1,552.01
1681	51101	CONJUNTO SEMIEJECUTIVO T/GOTA C/LATERAL DERECHO EN MELAMINA	3,156.75
1682	51101	ARCHIVERO VERTICAL METALICO DE 2 GAVETAS	559.90
1683	51101	LIBRERO EMPOTRADO EN PARED CON 2 ENTREPAÑOS	3,660.83
1684	51101	GABINETE DE PARED ACABADO EN MELAMINA	1,466.25
1685	51101	MESA TIPO COMPUTACIONAL SIN CAJONERA C/PORTATECLADO	1,489.25
1686	51101	SILLA SECRETARIAL GIRATORIA CON RODAJAS	1,058.00
1687	51101	LIBRERO 6 PUERTAS SUPERIORES C/CRISTAL Y 4 PUERTAS ABATIBLES INFERIORES	2,570.25
1688	51101	ARCHIVERO METALICO 2 CAJONES Y 1 GAVETA	557.75
1689	51101	SILLA SECRETARIAL GIRATORIA CON RODAJAS	1,058.00
1690	51101	CONJUNTO SEMIEJECUTIVO T/GOTA C/LATERAL IZQUIERDO EN MELAMINA	3,070.99
1691	51101	GABINETE DE PARED ACABADO EN MELAMINA	1,466.00
1692	51101	LIBRERO CON 2 ENTREPAÑOS Y 2 PUERTAS INFERIORES EN MELAMINA	1,088.00
1693	51101	SILLA SECRETARIAL GIRATORIA CON RODAJAS	1,058.00
1694	51101	LIBRERO ABIERTO EMPOTRADO EN PARED C/2 ENTREPAÑOS Y 2 PUERTAS INFERIORES	3,660.83
1695	51101	GABINETE DE PARED ACABADO EN MELAMINA	1,466.25
1696	51101	CONJUNTO PENINSULAR SEMIEJECUTIVO CON MESA DE TRABAJO EN MELAMINA	3,335.00
1697	51101	SILLA SECRETARIAL GIRATORIA CON RODAJAS	1,058.00

Código		Descripción del Bien	Valor en Libros
1698	51101	SILLA DE VISITA CON BRAZOS TAPIZADA TELA	626.75
1699	51101	GABINETE DE PARED ACABADO EN MELAMINA	1,466.25
1700	51101	MESA MULTIUSOS C/2 CAJONES Y UN ENTREPAÑO EN MELAMINA	2,052.75
1701	51101	LIBRERO ABIERTO EMPOTRADO EN PARED C/2 ENTREPAÑOS Y 2 PUERTAS INFERIORES	3,660.83
1702	51101	CONJUNTO SEMIEJECUTIVO T/GOTA C/LATERAL IZQUIERDO EN MELAMINA	3,525.00
1703	51101	SILLA DE VISITA CON BRAZOS TAPIZADA TELA	437.00
1704	51101	CONJUNTO SEMIEJECUTIVO PENINSULAR T/BALA CON PUENTE UNION IZQUIERDO EN MELAMINA	7,262.25
1705	51101	SILLA DE VISITA CON BRAZOS TAPIZADA TELA	437.00
1706	51101	SILLA DE TRABAJO CON BRAZOS TAPIZADA TELA	1,368.50
1707	51101	CONJUNTO SEMIEJECUTIVO PENINSULAR T/BALA CON PUENTE UNION DERECHO EN MELAMINA	7,262.25
1708	51101	ARCHIVERO HORIZONTAL OFICIO 3 GAVETAS EN MELAMINA	3,967.50
1709	51101	LIBRERO ABIERTO C/3 ENTREPAÑOS Y 2 PUERTAS INFERIORES EN MELAMINA	3,028.32
1710	51101	LIBRERO ABIERTO C/3 ENTREPAÑOS Y 2 PUERTAS INFERIORES EN MELAMINA	1,514.16
1711	51101	SILLA APILABLE SIN BRAZOS TAPIZADA EN TELA	741.75
1712	51101	SILLA APILABLE SIN BRAZOS TAPIZADA EN TELA	741.75
1713	51101	SILLA APILABLE SIN BRAZOS TAPIZADA EN TELA	741.75
1714	51101	SILLA APILABLE SIN BRAZOS TAPIZADA EN TELA	741.75
1715	51101	SILLA APILABLE SIN BRAZOS TAPIZADA EN TELA	741.75
1716	51101	SILLA APILABLE SIN BRAZOS TAPIZADA EN TELA	741.75
1717	51101	SILLA APILABLE SIN BRAZOS TAPIZADA EN TELA	741.75
1718	51101	SILLON EJECUTIVO MULTIMODAL CON BRAZOS RESPALDO BAJO TELA	2,127.50
1719	51101	CONJUNTO EJECUTIVO TIPO GOTA C/LATERAL DERECHO EN MELAMINA	3,622.50
1720	51101	LIBRERO ABIERTO CON 5 ENTREPAÑOS	4,568.95
1721	51101	SILLA SECRETARIAL GIRATORIA CON RODAJAS	500.50
1722	51101	SILLA DE VISITA CON BRAZOS TAPIZADA TELA	816.50
1723	51101	SILLA APILABLE SIN BRAZOS TAPIZADA EN TELA	741.75
1724	51101	SILLA APILABLE SIN BRAZOS TAPIZADA EN TELA	741.75
1725	51101	SILLA APILABLE SIN BRAZOS TAPIZADA EN TELA	741.75
1726	51101	SILLA APILABLE SIN BRAZOS TAPIZADA EN TELA	741.75
1727	51101	SILLA APILABLE SIN BRAZOS TAPIZADA EN TELA	741.75
1728	51101	CONJUNTO SEMIEJECUTIVO T/BALA C/LATERAL IZQUIERDO EN MELAMINA	3,220.00
1729	51101	ARCHIVERO HORIZONTAL OFICIO 3 GAVETAS EN MELAMINA	3,967.50
1730	51101	SILLA SECRETARIAL GIRATORIA CON RODAJAS	1,058.00
1731	51101	SILLA SECRETARIAL GIRATORIA CON RODAJAS	1,058.00
1732	51101	SILLA DE VISITA CON BRAZOS TAPIZADA TELA	626.75
1733	51101	SILLA DE VISITA CON BRAZOS TAPIZADA TELA	626.75
1734	51101	CONJUNTO SEMIEJECUTIVO CON ESCRITORIO PENINSULAR EN MELAMINA	4,715.00
1735	51101	SILLA SECRETARIAL GIRATORIA CON RODAJAS	454.00
1736	51101	SILLA FIJA SIN BRAZOS TAPIZ VINIL ESTRUCTURA METAL	290.00
1737	51101	SILLÓN EJECUTIVO TRABAJO RESPALDO ALTO TAPIZ TELA	2,265.50
1738	51101	SILLA DE LUJO BANCO ALTO TAPIZADA TELA	1,834.25
1739	51101	SILLA DE LUJO BANCO ALTO TAPIZADA TELA	1,834.25
1740	51101	ENGARGOLADORA METALICO USO PESADO	4,035.12
1741	51101	ENGARGOLADORA METALICO USO PESADO	4,573.61

Código		Descripción del Bien	Valor en Libros
1742	51101	TABURETE FIERRO DE 2 ESCALONES	325.00
1743	51101	SILLA SECRETARIAL GIRATORIA CON RODAJAS	500.50
1744	51101	MODULO ESQUINERO CON CREDENZA Y LIBRERO SOBREPUESTO EN MELAMINA	7,900.50
1745	51101	SILLA DE VISITA CON BRAZOS TAPIZADA TELA	529.00
1746	51101	SILLÓN EJECUTIVO MULTIMODAL C/BRAZOS RESPALDO ALTO TELA	2,265.50
1747	51101	LIBRERO DE PARED HORIZONTAL C/4 PUERTAS Y ENTREPAÑO INFERIOR EN MELAMINA	1,725.00
1748	51101	CONJUNTO SEMIEJECUTIVO T/BALA C/LATERAL DERECHO EN MELAMINA	5,037.00
1749	51101	TABURETE FIERRO DE 2 ESCALONES	977.50
1750	51101	SILLA DE VISITA CON BRAZOS TAPIZADA TELA	529.00
1751	51101	SILLA SECRETARIAL GIRATORIA CON RODAJAS	1,196.00
1752	51101	ARCHIVERO VERTICAL METÁLICO DE 3 GAVETAS	525.55
1753	51101	LIBRERO DE PARED HORIZONTAL C/4 PUERTAS Y ENTREPAÑO INFERIOR EN MELAMINA	1,495.00
1754	51101	MESA DE TRABAJO EJECUTIVA EN MELAMINA	3,352.25
1755	51101	MESA MULTIUSOS C/2PUERTAS INFERIORES Y ENTREPAÑO EN MELAMINA	1,696.25
1756	51101	SILLA DE VISITA CON BRAZOS TAPIZADA TELA	529.00
1757	51101	SILLA DE VISITA CON BRAZOS TAPIZADA TELA	529.00
1758	51101	MESA MELAMÍNICA PARA IMPRESORA	897.00
1759	51101	LIBRERO MODULAR CON 4 PUERTAS Y 4 ENTREPAÑOS INTERNOS EN MELAMINA	3,450.00
1760	51101	LIBRERO ABIERTO EMPOTRADO PARED 4 ENTREPAÑOSTIPO ARCO EN MELAMINA	3,421.25
1761	51101	SILLÓN EJECUTIVO TRABAJO RESPALDO BAJO TAPIZ TELA	2,127.50
1762	51101	ESTANTE METÁLICO DE 5 ENTREPAÑOS	792.75
1763	51101	SILLA FIJA SIN BRAZOS DE VINIL	163.98
1764	51101	SILLA FIJA SIN BRAZOS TAPIZ VINIL ESTRUCTURA METAL	163.98
1765	51101	SILLA SEMIEJECUTIVA CON BRAZOS GIRATORIA CON RODAJAS DE TELA	1,386.00
1766	51101	MESA DE TRABAJO RECTANGULAR CON 2 CAJONES DE MADERA RÚSTICA	1,698.38
1767	51101	MESA MULTIUSOS CON RODAJAS ESTRUCTURA METAL	1,035.66
1768	51101	LIBRERO ABIERTO SOBRE PISO CON 5 ENTREPAÑOS MADERA RÚSTICA	805.00
1769	51101	ARCHIVERO VERTICAL 4 GAVETAS	1,086.75
1770	51101	MESA MULTIUSOS C/2PUERTAS INFERIORES Y ENTREPAÑO EN MELAMINA	1,086.75
1771	51101	SILLA DE VISITA CON BRAZOS TAPIZADA TELA	626.75
1772	51101	SILLA SECRETARIAL GIRATORIA CON RODAJAS	1,058.00
1773	51101	MESA MELAMÍNICA PARA IMPRESORA	897.00
1774	51101	SILLA SECRETARIAL GIRATORIA CON RODAJAS	1,058.00
1775	51101	SILLA DE VISITA CON BRAZOS TAPIZADA TELA	626.75
1776	51101	MESA MULTIUSOS C/2PUERTAS INFERIORES Y ENTREPAÑO EN MELAMINA	1,086.75
1777	51201	JUEGO DE EQUIPALES MESA Y 4 SILLAS	3,654.00
1778	51201	COCINETA	3,852.50
1779	51201	JUEGO DE EQUIPALES MESA Y 4 SILLAS	3,654.00
1780	51201	JUEGO DE EQUIPALES MESA Y 4 SILLAS	3,654.00
1781	51201	JUEGO DE EQUIPALES MESA Y 4 SILLAS	3,654.00
1782	51201	PAR DE TEMPLETES	2,900.00
1783	51201	FRIGO-BAR	2,598.95
1784	51201	SILLA EQUIPAL EN PIEL	856.75
1785	51201	SILLA EQUIPAL EN PIEL	856.75

Código		Descripción del Bien	Valor en Libros
1786	51201	SILLA EQUIPAL EN PIEL	856.75
1787	51201	SILLA EQUIPAL EN PIEL	856.75
1788	51201	SILLA EQUIPAL EN PIEL	856.75
1789	51201	SILLA EQUIPAL EN PIEL	856.75
1790	51201	SILLA EQUIPAL EN PIEL	856.75
1791	51201	MESA DE EQUIPAL REDONDA MADERA TAPIZ PIEL	2,150.50
1792	51201	MESA DE EQUIPAL REDONDA MADERA TAPIZ PIEL	2,150.50
1793	51201	DISPENSADOR DE AGUA	2,137.00
1794	51201	DISPENSADOR DE AGUA	2,899.00
1795	51201	LOCKER METALICO C/LLAVE DE 4 PUERTAS	1,219.00
1796	51201	LOCKER METALICO C/LLAVE DE 4 PUERTAS	1,219.00
1797	51201	LOCKER METALICO C/LLAVE DE 4 PUERTAS	1,219.00
1798	51201	LOCKER METALICO C/LLAVE DE 4 PUERTAS	1,219.00
1799	51201	LOCKER METALICO C/LLAVE DE 4 PUERTAS	1,219.00
1800	51201	LOCKER METALICO C/LLAVE DE 4 PUERTAS	1,219.00
1801	51201	LOCKER METALICO C/LLAVE DE 4 PUERTAS	1,219.00
1802	51201	LOCKER METALICO C/LLAVE DE 4 PUERTAS	1,219.00
1803	51201	LOCKER METALICO C/LLAVE DE 4 PUERTAS	1,219.00
1804	51201	LOCKER METALICO C/LLAVE DE 4 PUERTAS	1,219.00
1805	51201	LOCKER METALICO C/LLAVE DE 4 PUERTAS	1,219.00
1806	51201	LOCKER METALICO C/LLAVE DE 4 PUERTAS	1,219.00
1807	51201	LOCKER METALICO C/LLAVE DE 4 PUERTAS	1,219.00
1808	51201	LOCKER METALICO C/LLAVE DE 4 PUERTAS	1,219.00
1809	51201	LOCKER METALICO C/LLAVE DE 4 PUERTAS	1,219.00
1810	51201	REFRIGERADOR TIPO SERVIBAR	590.00
1811	51501	LECTORA DE CÓDIGO DE BARRAS	1,781.35
1812	51201	DISPENSADOR DE AGUA	2,150.01
1813	51201	COCINETA	5,382.00
1814	51501	TABLET SAMSUNG GALAXY T2100	2,607.48
1815	51501	TABLET SAMSUNG GALAXY T2100	2,607.47
1816	51501	SCANNER HP PLANO SCANJET 200, N/P: L2734A, MCA. HP	979.04
1817	51501	SCANNER 5590 FLATBED COLOR USB 2.0, NO. DE PARTE: L910A MCA. HP	4,698.00
1818	51501	IPAD PANTALLA RETINA PERSONALIZADO, WI-FI, 16GB, NEGRO, PEDIDO: W260343778	7,599.00
1819	51501	IPAD PANTALLA RETINA PERSONALIZADO, WI-FI, 32 GB, NEGRO	9,098.00
1820	51501	IPAD PANTALLA RETINA PERSONALIZADO WI-FI, 64GB, NEGRO	10,599.00
1821	51501	IPAD AIR PERSONALIZADO, WI-FI 16GB, GRIS ESPACIAL, CARE PROTECTION PLAN	8,898.00
1822	51501	IPAD 2 16GB CON WI-FI Y FUNDA	7,482.00
1823	51501	IMPRESORA MATRICIAL EPSON TM-U295-261	4,930.00
1824	51501	IMPRESORA MATRICIAL EPSON TM-U295-261	4,930.00
1825	51501	IMPRESORA LASER COLOR MOD. C3760DN, COTIZACIÓN DELL 56536352	7,395.07
1826	51501	IMPRESORA LASER C3760DN COLOR LASER PRINT, COTIZACIÓN DELL: 56922644	7,395.06
1827	51501	IMPRESORA LASER B2360DN, COTIZACIÓN DELL: 56693711	10,794.22
1828	51501	IMPRESORA LASER B2360DN	8,054.09
1829	51501	ESCANER SCANJET 8270 COLOR, NO.PARTE: L1975A, MCA. HP	13,166.00
1830	51501	DISCO WD MY PASSPORT 1TB PORTABLE EXTERNAL HARD DRIVE STORAGE USB 3.0 BLACK	1,256.83

Código		Descripción del Bien	Valor en Libros
1831	51501	DISCO WD MY PASSPORT 1TB PORTABLE EXTERNAL HARD DRIVE STORAGE USB 3.0 BLACK	1,256.83
1832	51501	DISCO WD MY PASSPORT 1TB PORTABLE EXTERNAL HARD DRIVE STORAGE USB 3.0 BLACK	1,256.83
1833	51501	DISCO DURO EXTERNO STOREJET 35T, CAP.2TB, MCA. TRANSCEND	2,488.20
1834	51501	COMPUTADORA PORTÁTIL VOSTRO V3460, COTIZACIÓN DELL: 56248898	18,519.16
1835	51501	COMPUTADORA PORTÁTIL VOSTRO V3360, 500GB, COTIZACIÓN DELL: 53418991	15,244.37
1836	51501	COMPUTADORA PORTÁTIL VOSTRO MODELO V3360, DELL QUOTE: 55214086	20,203.72
1837	51501	COMPUTADORA PORTATIL MACBOOK AIR, 13 PULGADAS	20,538.00
1838	51501	COMPUTADORA PORTATIL MACBOOK AIR, 13 PULGADAS	27,018.00
1839	51501	COMPUTADORA PORTATIL MACBOOK AIR, 13 PULG., CARE PROTECTION	25,527.01
1840	51501	COMPUTADORA PORTÁTIL LATITUDE E6230, 320GB, COTIZACIÓN DELL:53418898	17,578.14
1841	51501	COMPUTADORA IMAC, 27 PULG. CARE PROTECTION PLAN	30,177.99
1842	51501	COMPUTADORA IMAC DE 27 PULGADAS	37,998.00
1843	51501	COMPUTADORA DE ESCRITORIO OPTIPLEX 9020 SFF, COTIZACIÓN DELL: 1012405666185/1	15,413.48
1844	51501	COMPUTADORA DE ESCRITORIO OPTIPLEX 9020 SFF, COTIZACIÓN DELL: 1012405666185/1	15,413.48
1845	51501	COMPUTADORA DE ESCRITORIO OPTIPLEX 9020 SFF, COTIZACIÓN DELL: 1012405666185/1	15,413.48
1846	51501	COMPUTADORA DE ESCRITORIO OPTIPLEX 9020 SFF, COTIZACIÓN DELL: 1012405666185/1	15,413.48
1847	51501	COMPUTADORA DE ESCRITORIO OPTIPLEX 9020 SFF, COTIZACIÓN DELL: 1012405666185/1	15,413.48
1848	51501	COMPUTADORA DE ESCRITORIO OPTIPLEX 9020 SFF, COTIZACIÓN DELL: 1009773010616/1	15,434.03
1849	51501	COMPUTADORA DE ESCRITORIO OPTIPLEX 9020 SFF, COTIZACIÓN DELL: 1009773010616/1	15,434.03
1850	51501	COMPUTADORA DE ESCRITORIO OPTIPLEX 9020 SFF, COTIZACIÓN DELL 1017584278074/1	12,433.47
1851	51501	COMPUTADORA DE ESCRITORIO OPTIPLEX 9020 SFF, COTIZACIÓN DELL 1017584278074/1	12,433.47
1852	51501	COMPUTADORA DE ESCRITORIO OPTIPLEX 9020 SFF, COTIZACIÓN DELL 1017584278074/1	12,433.47
1853	51501	COMPUTADORA DE ESCRITORIO OPTIPLEX 9020 SFF, COTIZACIÓN DELL 1017584278074/1	12,433.47
1854	51501	COMPUTADORA DE ESCRITORIO OPTIPLEX 9020 SFF, COTIZACIÓN DELL 1017584278074/1	12,433.47
1855	51501	COMPUTADORA DE ESCRITORIO OPTIPLEX 9020 SFF, COTIZACIÓN DELL 1017584278074/1	12,433.47
1856	51501	COMPUTADORA DE ESCRITORIO OPTIPLEX 9020 SFF, COTIZACIÓN DELL 1017584278074/1	12,433.47
1857	51501	TERMINAL ZK/ICLOCKS80 RELOJ CHECADOR Y/O CONTROL DE ACCESO, HUELLA DIGITAL	11,414.90
1858	51501	UNIDAD DE CINTA	30,794.90
1859	51501	TRANSCIEVER	7,417.50
1860	51501	TRANSCIEVER	7,417.50
1861	51501	SWITCH POWER CONNECT 2848, COTIZACIÓN DELL: 47429471	9,932.24
1862	51501	SWITCH POWER CONNECT 2824, MCA. DELL COTIZACIÓN DELL:51351906	4,591.88
1863	51501	SWITCH POWER CONNECT 2824, COTIZACIÓN DELL: 47429325	4,794.41
1864	51501	SWITCH POWER CONNECT 2824, COTIZACIÓN DELL: 47429325	4,794.41
1865	51501	SWITCH POWER CONNECT 2824, COTIZACIÓN DELL: 47429325	4,794.41
1866	51501	SWITCH 5 PUERTOS, GIGABIT ETHERNET, NO. PARTE: 3CGSU05A	693.68
1867	51501	SWITCH 3COM BASELINE SWITCH 2948-SFP PLUS, 48 PUERTOS	13,718.35
1868	51501	SWITCH	18,700.96
1869	51501	SWITCH	815.01
1870	51501	SWITCH	539.35
1871	51501	SWITCH	810.75

Código		Descripción del Bien	Valor en Libros
1872	51501	SWITCH	810.75
1873	51501	SWITCH	810.75
1874	51501	SWITCH	4,772.50
1875	51501	SWITCH	3,967.50
1876	51501	SWITCH	34,500.00
1877	51501	SWITCH	4,933.50
1878	51501	SWITCH	1,311.00
1879	51501	SWITCH	1,216.70
1880	51501	SWITCH	1,437.50
1881	51501	SWITCH	1,437.50
1882	51501	SWITCH	1,311.00
1883	51501	SWITCH	1,322.50
1884	51501	SWITCH	2,921.00
1885	51501	SWITCH	1,216.70
1886	51501	SWITCH	2,921.00
1887	51501	SWITCH	943.00
1888	51501	SWITCH	943.00
1889	51501	SONICWALL SONICPOINT-N-DUAL-RADIO WITH POE INJECTOR INTERNATIONAL, N/P: 01-SSC-9290	8,233.68
1890	51501	SONICWALL SONICPOINT-N-DUAL-RADIO WITH POE INJECTOR INT. N/P: 01-SSC-9290	8,233.68
1891	51501	SONICWALL SONICPOINT-N-DUAL-RADIO WITH POE INJECTOR INT. N/P: 01-SSC-9290	8,233.68
1892	51501	SONICWALL SONICPOINT-N-DUAL-RADIO WITH POE INJECTOR INT. N/P: 01-SSC-9290	8,233.68
1893	51501	SONICWALL PUNTO DE ACCESO SONICPOINT-N, P/N:01-SSC-9290	8,233.68
1894	51501	SONICWALL PUNTO DE ACCESO SONICPOINT-N, P/N:01-SSC-9290	8,233.68
1895	51501	SONICWALL PUNTO DE ACCESO SONICPOINT-N, P/N:01-SSC-9290	8,233.68
1896	51501	SONIC WALL	4,715.00
1897	51501	SONIC WALL	13,020.30
1898	51501	SONIC WALL	13,020.30
1899	51501	SONIC WALL	13,020.30
1900	51501	SERVIDOR DE ALMACENAMIENTO	420,806.72
1901	51501	SERVIDOR	310,835.19
1902	51501	SERVIDOR	101,233.44
1903	51501	SERVIDOR	61,174.24
1904	51501	SERVIDOR	62,838.36
1905	51501	SCANNER SCANJET 8300 PROFESSIONAL IMAGE	8,619.95
1906	51501	SCANNER SCANJET 5590, NO. DE PARTE: L1910A, CAMA PLANA A COLOR PARA PC	5,539.00
1907	51501	SCANNER SCANJET 5590, NO. DE PARTE: L1910A, CAMA PLANA A COLOR PARA PC	5,539.00
1908	51501	SCANNER PLANO MODELO N6310, NO. DE PARTE: L2700A	8,414.64
1909	51501	NAVEGADOR GPS	6,579.48
1910	51501	MULTI-FUNCIONAL	1,361.60
1911	51501	MULTI-FUNCIONAL	5,396.95
1912	51501	MULTIFUNCIONAL	1,299.00
1913	51501	LECTORA DE CÓDIGO DE BARRAS	1,885.00
1914	51501	LECTORA DE CÓDIGO DE BARRAS	1,243.66
1915	51501	LECTORA DE CÓDIGO DE BARRAS	1,243.66
1916	51501	LECTOR LÁSER DE CÓDIGO DE BARRAS, MOD. MS9540 USB, MCA. HONEYWELL	2,018.40

Sistema Estatal de Evaluación
Relación de bienes que componen su patrimonio
El Colegio de Sonora OPD
al 31 de marzo de 2015
(pesos)

TRIMESTRE: PRIMERO DE 2015

Código		Descripción del Bien	Valor en Libros
1917	51501	IPAD PERSONALIZADO CON WI-FI+3G DE 64GB APPLE	11,998.00
1918	51501	IPAD PERSONALIZADO CON WI-FI+3G DE 64GB APPLE	11,998.00
1919	51501	IPAD PERSONALIZADO CON WI-FI DE 16GB, PRODUCTO: PC705E/A	7,599.00
1920	51501	IPAD PERSONALIZADO CON WI-FI 32GB, PRODUCTO:PC706E/A	9,098.00
1921	51501	IMPRESORA MATRICIAL	3,507.50
1922	51501	IMPRESORA MATRICIAL	3,507.50
1923	51501	IMPRESORA LASER NEGRO MOD. P3005DN	16,560.00
1924	51501	IMPRESORA LASER NEGRO MOD. LASERJET P3005N, NO.PARTE: Q7814A	16,394.40
1925	51501	IMPRESORA LASER JET P3015DN, NO. DE PARTE: CE528A	10,821.64
1926	51501	IMPRESORA LASER JET HP P3015DN, NO.PARTE: CE528A	6,032.00
1927	51501	IMPRESORA LASER JET HP P3015DN, NO.PARTE: CE528A	6,032.00
1928	51501	IMPRESORA LASER JET HP P3015DN (CE528A)	6,032.00
1929	51501	IMPRESORA LASER COLOR MOD.LASERJET CP2025DN, NO.PARTE: CB495A#ABA	9,197.70
1930	51501	IMPRESORA LASER COLOR MOD.CP4525DN	39,591.69
1931	51501	IMPRESORA LASER COLOR MOD.2025DN, 21PPM, N/P:CB495A	7,534.20
1932	51501	IMPRESORA LASER A COLOR	17,779.00
1933	51501	IMPRESORA LASER A COLOR	11,168.00
1934	51501	IMPRESORA LASER A COLOR	28,012.85
1935	51501	IMPRESORA LASER	9,861.25
1936	51501	IMPRESORA LASER	9,861.25
1937	51501	IMPRESORA LASER	9,861.25
1938	51501	IMPRESORA LASER	9,861.25
1939	51501	IMPRESORA LASER	9,861.25
1940	51501	IMPRESORA LASER	12,408.50
1941	51501	IMPRESORA LASER	10,913.50
1942	51501	IMPRESORA LASER	12,592.50
1943	51501	IMPRESORA LASER	12,592.50
1944	51501	IMPRESORA LASER	12,592.50
1945	51501	IMPRESORA LASER	833.75
1946	51501	IMPRESORA LASER	12,190.00
1947	51501	IMPRESORA LASER	12,248.65
1948	51501	IMPRESORA LASER	9,142.50
1949	51501	IMPRESORA HP LASERJET P2055DN, NO. PARTE: CE459A	6,960.00
1950	51501	IMPRESORA DE TRANSFERENCIA TÉRMICA, MODELO TLP 2844Z, N/P: 284Z-10300-0001	7,076.00
1951	51501	IMPRESORA DE INYECCIÓN DE TINTA PORTÁTIL	3,198.00
1952	51501	IMPRESORA DE INYECCIÓN DE TINTA	12,753.50
1953	51501	IMPRESORA DE CREDENCIALES	34,776.80
1954	51501	FUENTE ININTERRUMPIDA DE PODER	16,890.65
1955	51501	FUENTE ININTERRUMPIDA DE PODER	16,890.65
1956	51501	FUENTE ININTERRUMPIDA DE PODER	16,890.65
1957	51501	ESTACION DE TRABAJO (SERVIDOR)	43,114.88
1958	51501	ESTACION DE TRABAJO (SERVIDOR)	48,668.84
1959	51501	ESTACION DE TRABAJO (SERVIDOR)	48,668.84
1960	51501	ESCANER MOD. SCANJET N6350, N/P: L2703A	12,116.20
1961	51501	ESCANER MOD. SCANJET 5590, CAMA PLANA A COLOR PARA PC	4,503.12

Código		Descripción del Bien	Valor en Libros
1962	51501	ESCANER	14,627.60
1963	51501	ESCANER	1,165.00
1964	51501	ESCANER	6,474.50
1965	51501	ESCANER	13,902.35
1966	51501	ESCANER	4,000.85
1967	51501	ESCANER	8,290.01
1968	51501	ESCANER	4,715.00
1969	51501	ESCANER	7,181.75
1970	51501	ESCANER	7,530.20
1971	51501	ESCANER	9,487.50
1972	51501	ESCANER	4,000.85
1973	51501	ESCANER	4,013.50
1974	51501	EQUIPO ELECTRÓNICO SONICWALL TZ 215 CON LICENCIAMIENTO 1 AÑO TOTAL SECURE, N/P: 01-SSC-4982	14,602.08
1975	51501	COMPUTADORA PORTATIL APPLE MAC BOOK AIR, 13 PULGADAS, PRODUCTO: ZOMD,	19,237.00
1976	51501	DISCO DURO EXTERNO DE 1TB, MOD.STARCK 3MM, USB 2.0, N/P: 301888KUA, MCA. LACIE	1,218.00
1977	51501	DISCO DURO EXTERNO DE 1TB, MOD. NEL POULTON, USB 2.0, N/P: 301304U, MCA. LACIE	1,212.20
1978	51501	DISCO DURO EXTERNO	3,499.00
1979	51501	DISCO DURO EXTERNO	1,799.00
1980	51501	DISCO DURO EXTERNO	950.04
1981	51501	DISCO DURO EXTERNO	1,171.60
1982	51501	DISCO DURO EXTERNO	1,171.60
1983	51501	DISCO DURO EXTERNO	1,380.40
1984	51501	DISCO DURO 1TB USB 3.0 PORTABLE NEGRO, PARTE: WDBBEP0010BBK-NESN MCA. WESTERN DIGITAL	1,600.80
1985	51501	DISCO DURO	1,549.01
1986	51501	DISCO DURO	1,380.40
1987	51501	DISCO 1TB HARD DISK USB 2.0 7200RPM P/N301304U, MCA. LACIE	1,972.00
1988	51501	COMPUTADORA PORTÁTIL VOSTRO V3360, 4GB, COTIZACIÓN DELL: 52206758	17,362.30
1989	51501	COMPUTADORA PORTÁTIL VOSTRO 3750, 6GB, 17.3 INCH HIGH DEFINITION LED, COTIZACIÓN DELL:51250205	16,835.03
1990	51501	COMPUTADORA PORTÁTIL VOSTRO 3550, 6GB, ROJO LUCERNA, COTIZACIÓN DELL: 45670661	19,825.32
1991	51501	COMPUTADORA PORTÁTIL VOSTRO 1540 LAPTOP, 2GB, COTIZACIÓN: 47750049	7,498.88
1992	51501	COMPUTADORA PORTÁTIL VOSTRO 1540 LAPTOP, 2GB, COTIZACIÓN: 47750049	7,498.88
1993	51501	COMPUTADORA PORTÁTIL MODELO LATITUDE E5410, COTIZACIÓN: 40015961	14,692.18
1994	51501	COMPUTADORA PORTÁTIL MODELO LATITUDE E4200, INTEL CORE 2 DUO, COTIZACIÓN: 40015869	22,925.97
1995	51501	COMPUTADORA PORTATIL MACBOOK PRO DE 13 PULGADAS APPLE	21,737.01
1996	51501	COMPUTADORA PORTÁTIL LATITUDE E6510 NOTEBOOK, 3.0GB, COTIZACIÓN DELL: 42745530	17,900.67
1997	51501	COMPUTADORA PORTÁTIL LATITUDE E6400, INTEL CORE 2 DUO P8600, COTIZACIÓN #34787438	16,767.07
1998	51501	COMPUTADORA PORTÁTIL LATITUDE E5520, COTIZACIÓN: COLSON 001	14,055.79
1999	51501	COMPUTADORA PORTÁTIL LATITUDE E5520, COTIZACIÓN: COLSON 001	14,055.79
2000	51501	COMPUTADORA PORTÁTIL LATITUDE E5520, COTIZACIÓN: COLSON 001	14,055.79
2001	51501	COMPUTADORA PORTÁTIL LATITUDE E5430, COTIZACIÓN DELL: 52864936	15,825.64
2002	51501	COMPUTADORA PORTÁTIL LATITUDE E5420, 3.0 GB, COTIZACIÓN DELL: 47109754	16,190.68

Sistema Estatal de Evaluación
Relación de bienes que componen su patrimonio
El Colegio de Sonora OPD
al 31 de marzo de 2015
(pesos)

TRIMESTRE: PRIMERO DE 2015

Código		Descripción del Bien	Valor en Libros
2003	51501	MALETIN	499.00
2004	51501	COMPUTADORA PORTÁTIL LATITUDE E5410, 4.0GB, 14.1 INCH WIDE SCREEN, COTIZACIÓN DELL: 40983859	13,671.32
2005	51501	COMPUTADORA PORTÁTIL LATITUDE E5410, 4.0 GB, COTIZACIÓN DELL: 42664413	13,505.28
2006	51501	MALETIN	999.00
2007	51501	COMPUTADORA PORTÁTIL LATITUDE E5410, 4.0 GB, 14.1 INCH WIDE SCREEN, COTIZACIÓN DELL: 40983859	13,671.32
2008	51501	MALETIN	499.00
2009	51501	MALETIN	499.00
2010	51501	COMPUTADORA PORTÁTIL LATITUDE E4200, INTEL CORE 2 DUO SU9400, COTIZACIÓN DELL: 45198900	25,793.56
2011	51501	COMPUTADORA PORTÁTIL LATITUDE E4200, INTEL CORE 2 DUO SU9400, 3.0 GB, COTIZACIÓN 34858062	22,460.56
2012	51501	MALETIN	549.00
2013	51501	COMPUTADORA PORTÁTIL LATITUDE E4200, 2.0GB, COTIZACIÓN DELL: 41319546	21,259.53
2014	51501	COMPUTADORA PORTÁTIL DELL LATITUDE E6510 NOTEBOOK, 4.0 GB, COTIZACIÓN DELL: 43757359	19,434.35
2015	51501	MALETIN EQUIPO PORTATIL	349.00
2016	51501	COMPUTADORA PORTÁTIL	14,805.00
2017	51501	COMPUTADORA PORTÁTIL	16,389.06
2018	51501	MOUSE	286.35
2019	51501	COMPUTADORA PORTÁTIL	16,767.30
2020	51501	COMPUTADORA PORTÁTIL	16,767.30
2021	51501	COMPUTADORA PORTÁTIL	16,767.30
2022	51501	COMPUTADORA PORTÁTIL	16,767.30
2023	51501	COMPUTADORA PORTÁTIL	16,767.30
2024	51501	COMPUTADORA PORTÁTIL	16,767.39
2025	51501	COMPUTADORA PORTÁTIL	15,628.19
2026	51501	COMPUTADORA PORTÁTIL	15,628.19
2027	51501	COMPUTADORA PORTÁTIL	15,111.83
2028	51501	COMPUTADORA PORTÁTIL	15,111.83
2029	51501	COMPUTADORA PORTÁTIL	15,111.83
2030	51501	COMPUTADORA PORTÁTIL	15,111.83
2031	51501	COMPUTADORA PORTÁTIL	28,168.10
2032	51501	MALETIN EQUIPO PORTATIL	260.00
2033	51501	COMPUTADORA PORTÁTIL	18,194.02
2034	51501	COMPUTADORA PORTÁTIL	18,798.76
2035	51501	MEMORIA FLASH 4.0 GB	531.30
2036	51501	MALETIN EQUIPO PORTATIL	299.00
2037	51501	COMPUTADORA PORTÁTIL	16,000.82
2038	51501	MALETIN EQUIPO PORTATIL	499.00
2039	51501	COMPUTADORA PORTÁTIL	19,218.17
2040	51501	COMPUTADORA PORTÁTIL	23,957.77
2041	51501	COMPUTADORA PORTÁTIL	19,531.22
2042	51501	COMPUTADORA PORTÁTIL	19,531.22
2043	51501	MOUSE	253.00
2044	51501	COMPUTADORA PORTÁTIL	17,398.72
2045	51501	QUEMADORA DE DVD	1,597.35
2046	51501	COMPUTADORA PORTÁTIL	21,134.11

**Sistema Estatal de Evaluación
Relación de bienes que componen su patrimonio
El Colegio de Sonora OPD
al 31 de marzo de 2015
(pesos)**

TRIMESTRE: PRIMERO DE 2015

Código		Descripción del Bien	Valor en Libros
2047	51501	COMPUTADORA PORTÁTIL	21,402.02
2048	51501	COMPUTADORA PORTÁTIL	19,758.38
2049	51501	COMPUTADORA DE ESCRITORIO OPTIPLEX 9010 DESKTOP, COTIZACIÓN DELL: 52841039	15,798.03
2050	51501	COMPUTADORA DE ESCRITORIO OPTIPLEX 9010 DESKTOP, COTIZACIÓN DELL: 52841039	15,798.03
2051	51501	COMPUTADORA DE ESCRITORIO OPTIPLEX 9010 DESKTOP, COTIZACIÓN DELL: 52841039	15,798.03
2052	51501	COMPUTADORA DE ESCRITORIO OPTIPLEX 790 DESKTOP, COTIZACIÓN DELL: 49691976	15,330.30
2053	51501	COMPUTADORA DE ESCRITORIO OPTIPLEX 790 DESKTOP, COTIZACIÓN DELL: 49691976	15,330.30
2054	51501	COMPUTADORA DE ESCRITORIO OPTIPLEX 790 DESKTOP, COTIZACIÓN DELL: 49691976	15,330.30
2055	51501	COMPUTADORA DE ESCRITORIO OPTIPLEX 790 DESKTOP, 4GB, COTIZACIÓN DELL:49691986	14,784.70
2056	51501	COMPUTADORA DE ESCRITORIO OPTIPLEX 790 DESKTOP, 4GB, COTIZACIÓN DELL:49691986	14,784.70
2057	51501	COMPUTADORA DE ESCRITORIO OPTIPLEX 790 DESKTOP, 4GB, COTIZACIÓN DELL:49691986	14,784.70
2058	51501	COMPUTADORA DE ESCRITORIO OPTIPLEX 790 DESKTOP, 4GB, COTIZACIÓN DELL:49691986	14,784.70
2059	51501	COMPUTADORA DE ESCRITORIO OPTIPLEX 790 DESKTOP, 4GB, COTIZACIÓN DELL:49691986	14,784.70
2060	51501	COMPUTADORA DE ESCRITORIO OPTIPLEX 790 DESKTOP, 4GB, COTIZACIÓN DELL:49691986	14,784.70
2061	51501	COMPUTADORA DE ESCRITORIO OPTIPLEX 790 DESKTOP, 4GB, COTIZACIÓN DELL:49691986	14,784.70
2062	51501	COMPUTADORA DE ESCRITORIO OPTIPLEX 790 DESKTOP, 4GB, COTIZACIÓN DELL:49691986	14,784.70
2063	51501	COMPUTADORA DE ESCRITORIO OPTIPLEX 790 DESKTOP, 4GB, COTIZACIÓN DELL:49691986	14,784.70
2064	51501	COMPUTADORA DE ESCRITORIO OPTIPLEX 790 DESKTOP, 4GB, COTIZACIÓN DELL:49691986	14,784.70
2065	51501	COMPUTADORA DE ESCRITORIO OPTIPLEX 790 DESKTOP, 4GB, COTIZACIÓN DELL:49691986	14,784.70
2066	51501	COMPUTADORA DE ESCRITORIO OPTIPLEX 790 DESKTOP, 4GB, COTIZACIÓN DELL:49691986	14,784.70
2067	51501	COMPUTADORA DE ESCRITORIO OPTIPLEX 790 DESKTOP, 4GB, COTIZACIÓN DELL:49691986	14,784.70
2068	51501	COMPUTADORA DE ESCRITORIO OPTIPLEX 790 DESKTOP, 4GB, COTIZACIÓN DELL:47429706	14,172.67
2069	51501	COMPUTADORA DE ESCRITORIO OPTIPLEX 790 DESKTOP, 4GB, COTIZACIÓN DELL:47429706	14,172.67
2070	51501	COMPUTADORA DE ESCRITORIO OPTIPLEX 790 DESKTOP, 4GB, COTIZACIÓN DELL:47429706	14,172.67
2071	51501	COMPUTADORA DE ESCRITORIO OPTIPLEX 790 DESKTOP, 4GB, COTIZACIÓN DELL:47429706	14,172.67
2072	51501	COMPUTADORA DE ESCRITORIO OPTIPLEX 790 DESKTOP, 4GB, COTIZACIÓN DELL:47429706	14,172.67
2073	51501	COMPUTADORA DE ESCRITORIO OPTIPLEX 790 DESKTOP, 4GB, COTIZACIÓN DELL:47429706	14,172.67
2074	51501	COMPUTADORA DE ESCRITORIO OPTIPLEX 790 DESKTOP, 4GB, COTIZACIÓN DELL:47429706	14,172.67
2075	51501	COMPUTADORA DE ESCRITORIO OPTIPLEX 790 DESKTOP, 4GB, COTIZACIÓN DELL:47429706	14,172.67
2076	51501	COMPUTADORA DE ESCRITORIO OPTIPLEX 790 DESKTOP, 4GB, COTIZACIÓN DELL:47429706	14,172.67
2077	51501	COMPUTADORA DE ESCRITORIO OPTIPLEX 790 DESKTOP, 4GB, COTIZACIÓN DELL:47429706	14,172.67
2078	51501	COMPUTADORA DE ESCRITORIO OPTIPLEX 790 DESKTOP, 4GB, COTIZACIÓN DELL:47429706	14,172.67
2079	51501	COMPUTADORA DE ESCRITORIO OPTIPLEX 790 DESKTOP, 4GB, COTIZACIÓN DELL:47429706	14,172.67
2080	51501	COMPUTADORA DE ESCRITORIO OPTIPLEX 790 DESKTOP, 4GB, COTIZACIÓN DELL:47429706	14,172.67
2081	51501	COMPUTADORA DE ESCRITORIO OPTIPLEX 790 DESKTOP, 4GB, COTIZACIÓN DELL:47429706	14,172.67
2082	51501	COMPUTADORA DE ESCRITORIO OPTIPLEX 790 DESKTOP, 4GB, COTIZACIÓN DELL:47429706	14,172.67
2083	51501	COMPUTADORA DE ESCRITORIO OPTIPLEX 790 DESKTOP, 4GB, COTIZACIÓN DELL:47429706	14,172.67
2084	51501	COMPUTADORA DE ESCRITORIO OPTIPLEX 790 DESKTOP, 4GB, COTIZACIÓN DELL:47429706	14,172.67
2085	51501	COMPUTADORA DE ESCRITORIO OPTIPLEX 790 DESKTOP, 4GB, COTIZACIÓN DELL:47429706	14,172.67
2086	51501	COMPUTADORA DE ESCRITORIO OPTIPLEX 790 DESKTOP, 4GB, COTIZACIÓN DELL: 49691976	15,330.30

**Sistema Estatal de Evaluación
Relación de bienes que componen su patrimonio
El Colegio de Sonora OPD
al 31 de marzo de 2015
(pesos)**

TRIMESTRE: PRIMERO DE 2015

Código		Descripción del Bien	Valor en Libros
2087	51501	COMPUTADORA DE ESCRITORIO OPTIPLEX 780D, 160GB. DELL CUOTE: 39128659	14,261.60
2088	51501	COMPUTADORA DE ESCRITORIO OPTIPLEX 780 DESKTOP, COTIZACIÓN DELL: 41604820	16,434.96
2089	51501	COMPUTADORA DE ESCRITORIO OPTIPLEX 780 DESKTOP, COTIZACIÓN DELL: 41604820	16,434.96
2090	51501	COMPUTADORA DE ESCRITORIO OPTIPLEX 780 DESKTOP, COTIZACIÓN DELL: 41604820	16,434.96
2091	51501	COMPUTADORA DE ESCRITORIO OPTIPLEX 780 DESKTOP, COTIZACIÓN DELL: 41604820	16,434.96
2092	51501	COMPUTADORA DE ESCRITORIO OPTIPLEX 780 DESKTOP, CORE 2 DUO E8400, COTIZACIÓN DELL: 41623727	15,246.89
2093	51501	COMPUTADORA DE ESCRITORIO OPTIPLEX 780 DESKTOP, CORE 2 DUO E8400, COTIZACIÓN DELL: 41623727	15,246.89
2094	51501	COMPUTADORA DE ESCRITORIO OPTIPLEX 780 DESKTOP, CORE 2 DUO E8400, COTIZACIÓN DELL: 41623727	15,246.89
2095	51501	COMPUTADORA DE ESCRITORIO OPTIPLEX 780 DESKTOP, CORE 2 DUO E8400, COTIZACIÓN DELL: 41623727	15,246.89
2096	51501	COMPUTADORA DE ESCRITORIO OPTIPLEX 780 DESKTOP, CORE 2 DUO E8400, COTIZACIÓN DELL: 41623727	15,246.89
2097	51501	COMPUTADORA DE ESCRITORIO OPTIPLEX 780 DESKTOP, CORE 2 DUO E8400, COTIZACIÓN DELL: 41623727	15,246.89
2098	51501	COMPUTADORA DE ESCRITORIO OPTIPLEX 780 DESKTOP, CORE 2 DUO E8400, COTIZACIÓN DELL: 41623727	15,246.89
2099	51501	COMPUTADORA DE ESCRITORIO OPTIPLEX 780 DESKTOP, CORE 2 DUO E8400, COTIZACIÓN DELL: 41623727	15,246.89
2100	51501	COMPUTADORA DE ESCRITORIO OPTIPLEX 780 DESKTOP, CORE 2 DUO E8400, COTIZACIÓN DELL: 41623727	15,246.89
2101	51501	COMPUTADORA DE ESCRITORIO OPTIPLEX 780 DESKTOP, CORE 2 DUO E8400, COTIZACIÓN DELL: 41623727	15,246.89
2102	51501	COMPUTADORA DE ESCRITORIO OPTIPLEX 780 DESKTOP, CORE 2 DUO E8400, COTIZACIÓN DELL: 41623727	15,246.89
2103	51501	COMPUTADORA DE ESCRITORIO OPTIPLEX 780 DESKTOP, CORE 2 DUO E8400, COTIZACIÓN DELL: 41623727	15,246.89
2104	51501	COMPUTADORA DE ESCRITORIO OPTIPLEX 780 DESKTOP, CORE 2 DUO E8400, COTIZACIÓN DELL: 41623727	15,246.89
2105	51501	COMPUTADORA DE ESCRITORIO OPTIPLEX 780 DESKTOP, CORE 2 DUO E8400, COTIZACIÓN DELL: 41623727	15,246.89
2106	51501	COMPUTADORA DE ESCRITORIO OPTIPLEX 780 DESKTOP, CORE 2 DUO E8400, COTIZACIÓN DELL: 41623727	15,246.89
2107	51501	COMPUTADORA DE ESCRITORIO OPTIPLEX 780 DESKTOP, CORE 2 DUO E7500, 3GB, DELL QUOTE: 42398040	14,900.65
2108	51501	COMPUTADORA DE ESCRITORIO OPTIPLEX 780 DESKTOP, 3GB, COTIZACIÓN DELL: 42687253	15,728.51
2109	51101	CONJUNTO SEMIEJECUTIVO T/BALA C/LATERAL DERECHO EN MELAMINA	2,944.00
2110	51101	SILLA DE VISITA CON BRAZOS TAPIZADA TELA	563.50
2111	51101	SILLON EJECUTIVO MULTIMODAL CON BRAZOS RESPALDO BAJO TELA	2,127.50
2112	51101	ARCHIVERO METALICO 2 CAJONES Y 1 GAVETA	677.01
2113	51101	CONJUNTO SEMIEJECUTIVO PENINSULAR T/BALA CON PUENTE UNION DERECHO EN MELAMINA	12,011.75
2114	51101	SILLON EJECUTIVO MULTIMODAL CON BRAZOS RESPALDO BAJO TELA	2,127.50
2115	51101	ARCHIVERO VERTICAL METALICO 4 GAVETAS	1,299.99
2116	51101	CONJUNTO SEMIEJECUTIVO PENINSULAR T/BALA CON PUENTE UNION DERECHO EN MELAMINA	11,885.25
2117	51101	ARCHIVERO VERTICAL METALICO 2 CAJONES 1 GAVETA C/RODAJAS	989.00
2118	51101	SILLA DE VISITA CON BRAZOS TAPIZADA TELA	563.50

Código		Descripción del Bien	Valor en Libros
2119	51101	SILLON EJECUTIVO MULTIMODAL CON BRAZOS RESPALDO BAJO TELA	2,127.50
2120	51101	LIBRERO ABIERTO SOBRE PISO 5 ENTREPAÑOS	3,266.00
2121	51101	MESA MULTIUSOS ESTRUCTURA DE METAL SIN RODAJAS	862.50
2122	51101	MESA DE TRABAJO RECTANGULAR CON 2 CAJONES DE MADERA RUSTICA	1,698.55
2123	51101	SILLA SECRETARIAL GIRATORIA CON RODAJAS	1,058.00
2124	51101	SILLA SECRETARIAL GIRATORIA CON RODAJAS	1,058.00
2125	51101	LIBRERO MODULAR C/1 PUERTA INFERIOR CON CHAPA Y 3 ENTREPAÑOS SUPERIORES	2,334.50
2126	51101	SILLA DE VISITA CON BRAZOS TAPIZADA TELA	529.00
2127	51101	SILLA DE VISITA CON BRAZOS TAPIZADA TELA	529.00
2128	51101	MESA MULTIUSOS C/2PUERTAS INFERIORES Y ENTREPAÑO EN MELAMINA	1,707.75
2129	51101	SILLA SECRETARIAL GIRATORIA CON RODAJAS	1,196.00
2130	51101	ARCHIVERO HORIZONTAL OFICIO 4 GAVETAS EN MELAMINA	7,324.70
2131	51101	GABINETE CON 2 PUERTAS CON ENTREPAÑOS INTERIORES EN MELAMINA	3,346.50
2132	51101	ARCHIVERO VERTICAL MELAMINA 4 GAVETAS	3,668.50
2133	51101	SILLA DE VISITA CON BRAZOS TAPIZADA TELA	529.00
2134	51101	CONJUNTO SEMIEJECUTIVO PENINSULAR T/BALA CON PUENTE UNION IZQUIERDO EN MELAMINA	5,140.50
2135	51101	SILLON EJECUTIVO, RESPALDO ALTO EN TELA NEGRA C/PISTON MOD.RE-1300-09	2,265.50
2136	51101	MESA DE TRABAJO EN MELAMINA	1,736.50
2137	51101	PIZARRÓN ACRÍLICO BLANCO CON BASTIDOR	1,840.00
2138	51101	SILLA FIJA SIN BRAZOS TAPIZ VINIL ESTRUCTURA METAL	163.98
2139	51101	MESA DE TRABAJO DOBLE TIPO PUPITRE CON 2 CAJONES	2,104.50
2140	51101	MESA DE TRABAJO DOBLE TIPO PUPITRE CON 2 CAJONES	2,104.50
2141	51101	MESA DE TRABAJO DOBLE TIPO PUPITRE CON 2 CAJONES	2,104.50
2142	51101	MESA DE TRABAJO DOBLE TIPO PUPITRE CON 2 CAJONES	2,104.50
2143	51101	MESA DE TRABAJO DOBLE TIPO PUPITRE CON 2 CAJONES	2,104.50
2144	51101	PIZARRÓN ACRÍLICO BLANCO CON BASTIDOR	2,938.25
2145	51101	MESA RECTANGULAR CON ENTREPAÑO EN MELAMINA	1,552.50
2146	51101	MESA DE TRABAJO EN MELAMINA	1,437.50
2147	51101	MESA DE TRABAJO EN MELAMINA	1,437.50
2148	51101	MESA DE TRABAJO EN MELAMINA	1,437.50
2149	51101	MESA DE TRABAJO EN MELAMINA	1,437.50
2150	51101	MESA DE TRABAJO EN MELAMINA	1,437.50
2151	51101	MESA DE TRABAJO EN MELAMINA	1,437.50
2152	51101	MESA DE TRABAJO EN MELAMINA	1,437.50
2153	51101	MESA DE TRABAJO DOBLE TIPO PUPITRE CON 2 CAJONES	3,534.19
2154	51101	MESA DE TRABAJO DOBLE TIPO PUPITRE CON 2 CAJONES	3,534.19
2155	51101	MESA DE TRABAJO DOBLE TIPO PUPITRE CON 2 CAJONES	3,534.19
2156	51101	MESA DE TRABAJO DOBLE TIPO PUPITRE CON 2 CAJONES	3,534.19
2157	51101	MESA DE TRABAJO DOBLE TIPO PUPITRE CON 2 CAJONES	3,534.19
2158	51101	MESA DE TRABAJO DOBLE TIPO PUPITRE CON 2 CAJONES	3,534.19
2159	51101	MESA DE TRABAJO DOBLE TIPO PUPITRE CON 2 CAJONES	3,534.19
2160	51101	MESA DE TRABAJO DOBLE TIPO PUPITRE CON 2 CAJONES	3,534.19

Código		Descripción del Bien	Valor en Libros
2161	51101	MESA DE TRABAJO DOBLE TIPO PUPITRE CON 2 CAJONES	3,534.19
2162	51101	MESA DE TRABAJO DOBLE TIPO PUPITRE CON 2 CAJONES	3,534.19
2163	51101	MESA DE TRABAJO DOBLE TIPO PUPITRE CON 2 CAJONES	3,534.19
2164	51101	MESA DE TRABAJO INDIVIDUAL TIPO PUPITRE CON 1 CAJON	1,437.50
2165	51101	MESA DE TRABAJO EN MELAMINA	2,179.25
2166	51101	PIZARRÓN ACRÍLICO BLANCO CON BASTIDOR	2,990.00
2167	51101	SILLA FIJA SIN BRAZOS TAPIZ VINIL ESTRUCTURA METAL	163.98
2168	51101	SILLA FIJA SIN BRAZOS TAPIZ VINIL ESTRUCTURA METAL	393.98
2169	51101	SILLA FIJA SIN BRAZOS TAPIZ VINIL ESTRUCTURA METAL	163.98
2170	51101	CARRITO P/TRANSPORTAR LIBROS	5,490.10
2171	51101	PLANERO METALICO CON 8 GAVETAS	6,152.50
2172	51101	SILLA SECRETARIAL GIRATORIA CON RODAJAS	1,058.00
2173	51101	SILLA SECRETARIAL GIRATORIA CON RODAJAS	1,058.00
2174	51101	SILLA SECRETARIAL GIRATORIA CON RODAJAS	1,058.00
2175	51101	SILLÓN EJECUTIVO TRABAJO RESPALDO BAJO TAPIZ TELA	2,127.50
2176	51101	SILLÓN EJECUTIVO TRABAJO RESPALDO BAJO TAPIZ TELA	2,127.50
2177	51101	SILLA SECRETARIAL GIRATORIA CON RODAJAS	1,058.00
2178	51101	ARCHIVERO VERTICAL MÉTALICO DE 3 GAVETAS	676.63
2179	51101	SILLA DE VISITA CON BRAZOS TAPIZADA TELA	626.75
2180	51101	LIBRERO ABIERTO EN MELAMINA C/2 ENTREPAÑOS	259.90
2181	51101	LIBRERO ABIERTO SOBRE PISO 4 ENTREPAÑOS COLOR MADERA NATURAL	319.90
2182	51101	LIBRERO ABIERTO SOBRE PISO 4 ENTREPAÑOS COLOR MADERA NATURAL	319.90
2183	51101	LIBRERO ABIERTO SOBRE PISO 4 ENTREPAÑOS COLOR MADERA NATURAL	319.90
2184	51101	LIBRERO ABIERTO SOBRE PISO 4 ENTREPAÑOS COLOR MADERA NATURAL	299.90
2185	51101	LIBRERO ABIERTO EMPOTRADO EN PARED CON 3 ENTREPAÑOS	2,288.50
2186	51101	LIBRERO ABIERTO SOBRE PISO 5 ENTREPAÑOS	4,568.95
2187	51101	MESA MULTIUSOS CON RODAJAS Y ESTRUCTURA DE METAL	3,220.00
2188	51101	UNIDAD MODULAR PARA ESTUDIO	3,173.00
2189	51101	UNIDAD MODULAR PARA ESTUDIO	3,173.00
2190	51101	UNIDAD MODULAR PARA ESTUDIO	3,173.00
2191	51101	UNIDAD MODULAR PARA ESTUDIO	3,173.00
2192	51101	MESA MELAMÍNICA PARA IMPRESORA	897.00
2193	51101	MESA DE TRABAJO EN MELAMINA	1,736.50
2194	51101	CONJUNTO EJECUTIVO TIPO GOTA C/LATERAL DERECHO EN MELAMINA	35,000.25
2195	51101	SILLA SECRETARIAL GIRATORIA CON RODAJAS	1,058.00
2196	51101	SILLA SECRETARIAL GIRATORIA CON RODAJAS	1,058.00
2197	51101	SILLA SECRETARIAL GIRATORIA CON RODAJAS	1,058.00
2198	51101	UNIDAD MODULAR PARA ESTUDIO	3,433.50
2199	51101	SILLA SECRETARIAL GIRATORIA CON RODAJAS	1,058.00
2200	51101	UNIDAD MODULAR DE RECEPCION	16,105.55
2201	51101	MESA MULTIUSOS EN MELAMINA	676.20
2202	51101	MESA MULTIUSOS TIPO ESQUINERO C/1 ENTREPAÑO ABIERTO EN MELAMINA	1,949.25
2203	51101	PIZARRÓN ACRÍLICO BLANCO CON BASTIDOR	1,437.01
2204	51101	MESA TIPO ESQUINERO EN MELAMINA	707.25

Código		Descripción del Bien	Valor en Libros
2205	51101	MESA TIPO ESQUINERO EN MELAMINA	707.25
2206	51101	MESA TIPO ESQUINERO EN MELAMINA	707.25
2207	51101	MESA TIPO ESQUINERO EN MELAMINA	707.25
2208	51101	MESA RECTANGULAR FORMICA	676.20
2209	51101	MESA DE TRABAJO EN MELAMINA	2,041.25
2210	51101	MESA DE TRABAJO EN MELAMINA	2,179.25
2211	51501	COMPUTADORA DE ESCRITORIO MODELO OPTIPLEX 780 DESKTOP, COTIZACIÓN: 39871704	14,184.47
2212	51501	COMPUTADORA DE ESCRITORIO MODELO OPTIPLEX 780 DESKTOP, COTIZACIÓN: 39871704	14,184.47
2213	51501	COMPUTADORA DE ESCRITORIO	16,078.00
2214	51501	COMPUTADORA DE ESCRITORIO	12,129.98
2215	51501	COMPUTADORA DE ESCRITORIO	12,129.98
2216	51501	COMPUTADORA DE ESCRITORIO	12,129.98
2217	51501	COMPUTADORA DE ESCRITORIO	12,129.98
2218	51501	COMPUTADORA DE ESCRITORIO	12,129.98
2219	51501	COMPUTADORA DE ESCRITORIO	12,129.98
2220	51501	COMPUTADORA DE ESCRITORIO	12,129.98
2221	51501	COMPUTADORA DE ESCRITORIO	12,129.98
2222	51501	COMPUTADORA DE ESCRITORIO	12,129.98
2223	51501	COMPUTADORA DE ESCRITORIO	12,129.98
2224	51501	COMPUTADORA DE ESCRITORIO	12,129.98
2225	51501	COMPUTADORA DE ESCRITORIO	12,129.98
2226	51501	COMPUTADORA DE ESCRITORIO	12,129.98
2227	51501	COMPUTADORA DE ESCRITORIO	31,164.99
2228	51501	COMPUTADORA DE ESCRITORIO	26,999.00
2229	51501	COMPUTADORA DE ESCRITORIO	12,129.98
2230	51501	COMPUTADORA DE ESCRITORIO	13,162.06
2231	51501	COMPUTADORA DE ESCRITORIO	13,162.06
2232	51501	COMPUTADORA DE ESCRITORIO	13,162.06
2233	51501	COMPUTADORA DE ESCRITORIO	13,162.06
2234	51501	COMPUTADORA DE ESCRITORIO	13,162.06
2235	51501	COMPUTADORA DE ESCRITORIO	13,162.06
2236	51501	COMPUTADORA DE ESCRITORIO	13,162.06
2237	51501	COMPUTADORA DE ESCRITORIO	13,162.06
2238	51501	COMPUTADORA DE ESCRITORIO	13,162.06
2239	51501	COMPUTADORA DE ESCRITORIO	13,162.06
2240	51501	COMPUTADORA DE ESCRITORIO	13,162.06
2241	51501	COMPUTADORA DE ESCRITORIO	13,665.38
2242	51501	COMPUTADORA DE ESCRITORIO	13,162.06
2243	51501	COMPUTADORA DE ESCRITORIO	13,162.06
2244	51501	COMPUTADORA DE ESCRITORIO	13,162.06
2245	51501	COMPUTADORA DE ESCRITORIO	13,162.06
2246	51501	COMPUTADORA DE ESCRITORIO	13,162.06
2247	51501	COMPUTADORA DE ESCRITORIO	13,162.06
2248	51501	COMPUTADORA DE ESCRITORIO	13,162.06
2249	51501	COMPUTADORA DE ESCRITORIO	13,665.38
2250	51501	COMPUTADORA DE ESCRITORIO	13,665.38
2251	51501	COMPUTADORA DE ESCRITORIO	13,665.38



Sistema Estatal de Evaluación
Relación de esquemas bursátiles y de coberturas financieras
El Colegio de Sonora, OPD
Del 01 de Enero al 31 de Marzo de 2015
(pesos)

ETCA-IV-17

TRIMESTRE: PRIMER DE 2015

Identificación del Instrumento	Colocación	Interés Ganados	Valor Actual
	A	B	C=A+B
1 2 3 4 5 6 7 8 9 10			
NO APLICA			
Total			
Otros Instrumentos de Bursatilización			
1 2 3 4 5 6 7 8 9 10			
NO APLICA			
Total Otros Instrumentos			
TOTAL			

NOTA: se deberán incluir METALES PRECIOSOS en su caso.



 ELABORÓ: C.P. ALMA ALCARAZ CHEAGARAY LARA
 JEFA DEL ÁREA DE RECURSOS FINANCIEROS

 AUTORIZO: L.A.E. BENJAMÍN PARRA MALDONADO
 DIRECTOR GENERAL ADMINISTRATIVO

SISTEMA ESTATAL DE EVALUACIÓN
 INFORME DE AVANCE PROGRAMÁTICO

TRIMESTRE: PRIMERO DE 2015

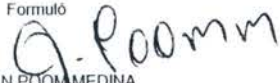
ORGANISMO: EL COLEGIO DE SONORA																												
ESTRUCTURA PROGRAMÁTICA																												
DP	UR	FL	FN	SF	ER	ET	TP	AI	TB	UG	FF	MT	DESCRIPCIÓN	UNIDAD DE MEDIDA	RECURSO APROBADO	ANUAL		TRIMESTRE				ACUMULADO	% AVANCE					
																ORIGINAL	MODIFICADO	ORIGINAL						DEVENGADO REALIZADO				
																		1er. TRIM.	2do. TRIM.	3er. TRIM.	4to. TRIM.							
8	87	2	5	4	E3	1	E	57	A	13	A0		SECRETARÍA DE EDUCACIÓN Y CULTURA EL COLEGIO DE SONORA Desarrollo Social Educación Posgrado Sonora Educado Educar para Competir Prestación de Servicios Públicos EL COLEGIO DE SONORA Población Abierta Todo el Estado Ingresos Propios															
													1 Atender a los alumnos de Posgrado	Alumno	\$2,627,438.80	73	73	0	0	0	73	0	0	0%				
													2 Desarrollar proyectos de investigación	Informe	\$30,955,643.45	4	4	1	1	1	1	1	1	25%				
													3 Publicar productos editoriales	Informe	\$1,051,453.72	4	4	1	1	1	1	1	1	25%				
													4 Difusión del ciencia y la cultura	Informe	\$4,369,505.30	4	4	1	1	1	1	1	1	25%				
													5 Proporcionar servicios bibliotecarios y de información	Informe	\$5,454,960.04	4	4	1	1	1	1	1	1	25%				
													6 Mantener la disponibilidad de los servicios informáticos requeridos para las actividades institucionales.	Informe	\$5,161,349.73	4	4	1	1	1	1	1	1	25%				
													7 Coordinar y administrar los recursos financieros, recursos humanos y recursos materiales	Informe	\$20,673,020.52	12	12	3	3	3	3	3	3	25%				
													8 Coordinación y gestión institucional	Informe	\$6,816,623.00	4	4	1	1	1	1	1	1	25%				
TOTAL DE METAS													8															

Formuló

 DR. JUAN POOMMEDINA
 SECRETARIO GENERAL

Aprobo

 DRA. GABRIELA GRIJALVA MONTEVERDE
 RECTORA

ORGANISMO: EL COLEGIO DE SONORA
--

RESULTADOS GENERALES

El ejercicio de este primer trimestre de 2015 se llevó a cabo en el marco de las Disposiciones de Austeridad y Racionalidad en el Gasto Público, realizando para ello acciones que se mencionan a continuación:

Respecto al analítico de Recursos Ejercidos por Partida Presupuestal:

1. Durante el trimestre se realizaron transferencias entre partidas, con el fin de cubrir necesidades inherentes a las actividades propias de cada área, las cuales fueron autorizadas por los responsables de su presupuesto, mismos que se verán autorizadas en el concentrado anual de transferencias por la Rectoría del propio Colegio, mismo que derivado al artículo 1 de la Ley orgánica del Colegio de Sonora, en concordancia con lo establecido en artículo 3 fracción VII de la Constitución General de la Republica dispone la creación del Colegio de Sonora, como una Institución Publica, Organismo Descentralizado del Estado, para investigación científica y la educación superior, dotado de plena capacidad jurídica y patrimonio propio, autónomo en el ejercicio de sus funciones académico científicas, que dictara sus propios ordenamientos, organizara su funcionamiento y aplicara sus recursos económicos en la forma que estime conveniente, por lo cual la rectora tiene la facultad de aprobar las transferencias entre partidas que se generen por la operación del Colegio.

PARTIDAS

ACTIVIDAD INSTITUCIONAL O PROGRAMA 57. EL COLEGIO DE SONORA: Las actividades se realizaron conforme a lo planeado, en total se programaron siete metas que se cumplieron oportunamente, de las acciones llevadas a cabo destacamos lo siguiente:

02 Desarrollar proyectos de investigación. En el primer trimestre de 2015 se reporta el desarrollo de 19 proyectos de investigación con financiamiento externo, de los cuales concluyeron cinco en el tiempo previsto, dos de ellos apoyados por el Fondo SEP-CONACYT y tres por PRODEP. El trimestre terminó con 14 proyectos con financiamiento vigentes, de los cuales 12 están programados para concluir en 2015, uno más en 2016 y dos proyectos concluirán en 2017. El detalle de cambios de vigencia y conclusión

Formuló

Dr. Juan Poom Medina
Secretario General

Aprobó

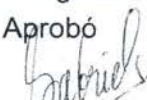
Dra. Gabriela Grijalva Monteverde
Rectora

Al 31 de Marzo del 2015

ORGANISMO: EL COLEGIO DE SONORA

reportados se recoge en el informe correspondiente. Asimismo, se informa el desarrollo de 5 proyectos de investigación sin financiamiento externo, registrándose el cambio de título de uno de ellos.

03 Publicar productos editoriales. Se publicó 1 libro titulado *Sexo entre varones. Poder y resistencia en el campo sexual* de Guillermo Núñez Noriega, (2015, COLSON, UNAM, CIAD, 3ª. Ed.), 1000 ejemplares. Y el número 62 de la revista *región y sociedad*.

04 Difusión de la ciencia y la cultura. Se informa la publicación de 12 números del boletín electrónico *Portales* con periodicidad semanal, del 557 al 568. Se publicaron 39 artículos en prensa, 13 artículos en la sección Fuera de ruta en el periódico Expreso, 13 artículos en la columna Observatorios urbanos en el periódico Tribuna y 13 artículos en la columna Tiempos y realidades en el periódico El Sol de Hermosillo. Se realizaron 30 eventos académicos y culturales. Se cubrieron 46 espacios de radio: se produjeron y transmitieron 13 programas de La Conversada y cuatro reseñas de publicaciones recientes transmitidos por Radio Sonora, 12 programas de Aquí en corto transmitido por Radio Universidad, y 17 entrevistas temáticas en diversas radiodifusoras. Se cubrieron 23 espacios televisivos: se grabaron y postprodujeron 13 cápsulas editoriales transmitidas por Telemax, cinco entrevistas para Televisión Educativa y cinco entrevistas temáticas.

05 Proporcionar servicios bibliotecarios y de información. En este primer trimestre se otorgaron un total de 5,862 servicios bibliotecarios tradicionales y en línea a 1,652 usuarios de los cuales 1,028 corresponde a usuarios internos y 624 a usuarios externos, asimismo, se realizaron 2,255 búsquedas en las bases de datos. Se compraron por presupuesto 19 títulos nuevos, equivalentes a 21 ejemplares, se adquirieron por el programa de donación 5 títulos, con un total de 6 ejemplares y por el programa de Intercambio 6 títulos, con 6 ejemplares, además de 6 títulos de producción de El Colegio, con un total de 18 ejemplares. Se ingresaron y procesaron 5 títulos de revistas. Se realizó el procesamiento técnico de la información a títulos nuevos y además se continuó con la conversión del Sistema de Clasificación Dewey al Sistema de Clasificación de la Library of Congress-LC. Sobre actividades de Desarrollo de software y recursos electrónicos se logró convenio con la Biblioteca Daniel Cosío Villegas de El Colegio de México para el intercambio de información de registros Bibliográficos. Se realizaron adecuaciones al catálogo en línea para ofrecer más alternativas de búsquedas y recuperación de la información. Se logró un avance del 34% del inventario de la colección, mismo que se desarrolló en el Repositorio Rosales. Se han actualizado los convenios de canje de información con El Colegio de México y El Colegio de San Luis.

Formuló



Dr. Juan Poom Medina
Secretario General

Aprobó



Dra. Gabriela Grijalva Monteverde
Rectora

Sistema Estatal de Evaluación
JUSTIFICACIONES

TRIMESTRE: PRIMERO DE 2015

Al 31 de Marzo del 2015

ORGANISMO: EL COLEGIO DE SONORA

06 Mantener la disponibilidad de los servicios informáticos requeridos para las actividades institucionales. Se presentó informe correspondiente a Secretaría General donde se detallan los eventos más relevantes relacionados con el cumplimiento de esta meta. No se presentaron fallas ni se suspendió ninguno de los servicios o recursos informáticos y se avanzó en el programa de servicios preventivos a equipos. Se adquirieron licencias de software en apoyo a las actividades docentes.

07 Coordinar y administrar los recursos financieros, recursos humanos y recursos materiales. Durante el primer trimestre se llevó a cabo el control y registro de las operaciones financieras y contables, emitiendo informes que fueron enviados a cada una de las instancias de Gobierno en cumplimiento con la normatividad aplicable. Se presentó en reunión de Comité de Compras el programa y cronograma anual de adquisiciones del presupuesto autorizado. Se atendió y cumplió la convocatoria anual de becas al desempeño académico, se llevaron a cabo dos capacitaciones en la cual hubo 7 participaciones del personal.

08 Coordinación y gestión institucional. Se elaboraron y presentaron el Informe de Actividades 2014, los informes del Programa Operativo Anual del cuarto trimestre de 2014, el informe anual 2014 a la cuenta pública del gobierno del Estado y el Programa Anual 2015, así como su presupuesto. Se efectuó la primera sesión ordinaria de la Junta de Gobierno donde se discutieron y aprobaron el Informe de Actividades 2014, el Programa Anual y Presupuesto para 2015. Se continuó y dio seguimiento a la auditoría interna realizada Departamento de Cómputo y solventación de observaciones; respecto a auditorías externas y su seguimiento, se dio respuesta a observaciones derivadas de la Primera Auditoría de Gabinete realizada a los Informes Trimestrales correspondientes al Primer y Segundo Trimestre de 2014; se atendió auditoría del Despacho Externo correspondiente a la dictaminación de los Estados Financieros del ejercicio 2014 y se atendió auditoría del Instituto Superior de Auditoría y Fiscalización. Se elaboraron seis procedimientos administrativos correspondientes a la Secretaría General, al Departamento de Documentación y Biblioteca y al Departamento de Difusión Cultural, para lo cual se efectuaron tres capacitaciones y 28 talleres de trabajo al personal de las áreas involucradas. Los procedimientos administrativos serán presentados para su validación por el órgano correspondiente. Se continuó trabajando en el proyecto de Archivo institucional, se realizaron cinco reuniones de trabajo y se actualizó la propuesta del proyecto "Desarrollo y fortalecimiento del Archivo Institucional" para presentarlo en la convocatoria del Programa de Apoyo al Desarrollo de la Educación Superior (PADES-

Formuló



Dr. Juan Poom Medina
Secretario General

Aprobó



Dra. Gabriela Grijalva Monteverde
Rectora

Sistema Estatal de Evaluación
JUSTIFICACIONES

TRIMESTRE: PRIMERO DE 2015

Al 31 de Marzo del 2015

ORGANISMO: EL COLEGIO DE SONORA

SEP), con la finalidad de obtener financiamiento que permita continuar con el mencionado proyecto.

ANÁLISIS DEL CUMPLIMIENTO DE METAS

Total de metas programadas	Metas realizadas a			
	100%	Más de 100%	Menos de 100%	0% de realización
7	7	0	0	0

Formuló

J. Poom
Dr. Juan Poom Medina
Secretario General

Aprobó

G. Grijalva
Dra. Gabriela Grijalva Monteverde
Rectora